

Interiérové vybavení pokojů objektu Zámeček, Lednice“.

PROJEKTOVÁ DOKUMENTACE | MOBILIÁŘ

KLIENT: SPRÁVA KOLEJÍ A MENZ | MENDELOVA UNIVERZITA V BRNĚ

PLÁNOVANÝ TERMÍN REALIZACE | PODZIM 2017

01-1 | STÁVAJÍCÍ STAV | 1.NP | M 1:100

01-2 | NÁVRH DISPOZICE | 1.NP | M 1:10

01-5 | NÁVRH, PŮDORYS S LEGENDOU | 1.NP | M 1:100

01-5a | PŮDORYS | 1012, 1013, 1014, 1015 | 1.NP | M 1:50

01-5a | PERSPEKTIVY A FOTOOBRAZY | 1012, 1013

01-5b | PŮDORYS | 1016, 1017, 1018, 1019, 1020, 1020a | 1.NP | M 1:50

01-5b | PERSPEKTIVY A FOTOOBRAZY | 1016, 1017

01-5b | PERSPEKTIVY A FOTOOBRAZY | 1020

01-5c | PŮDORYS | 1021, 1021AA, 1022, 1022a, 1023 | 1.NP | M 1:50

01-5c | PERSPEKTIVY A FOTOOBRAZY | 1021, 1022

01-5d | PŮDORYS | 1024, 1025, 1026, 1027 | 1.NP | M 1:50

01-5d | PERSPEKTIVY A FOTOOBRAZY | 1024, 1025

02-1 | STÁVAJÍCÍ STAV | 2.NP | M 1:100

02-2 | NÁVRH DISPOZICE | 2.NP | M 1:100

02-5 | NÁVRH, PŮDORYS S LEGENDOU | 2.NP | M 1:100

02-5a | PŮDORYS | 2003, 2004, 2005, 2006 | 2.NP | M 1:50

02-5a | PERSPEKTIVY A FOTOOBRAZY | 2003, 2004

02-5b | PŮDORYS | 2007, 2008, 2009, 2010, 2011, 2011a | 2.NP | M 1:50

02-5b | PERSPEKTIVY A FOTOOBRAZY | 2007, 2008

02-5b | PERSPEKTIVY A FOTOOBRAZY | 2011

02-5c | PŮDORYS | 2012, 2012a, 2013, 2014, 2015, 2015, 2016 | 2.NP | M 1:50

02-5c | PERSPEKTIVY A FOTOOBRAZY | 2012, 2013

02-5c | PERSPEKTIVY A FOTOOBRAZY | 2016

02-5d | PŮDORYS | 2017, 2018, 2019, 2020 | 2.NP | M 1:50

02-5d | PERSPEKTIVY A FOTOOBRAZY | 2017, 2020

04-1až11 | VÝKRESY ATYPICKÉHO NÁBYTKU | 1 a 2.NP | M 1:20

06 | PŘÍLOHA VYBRANÉHO MOBILIÁŘE A OSVĚTLENÍ

Předmětem projektové dokumentace je “Interiérové vybavení pokojů objektu Zámeček”, v Lednici.

Jedná se o modernizaci (bývalé vysokoškolské koleje-->penzion) ve smyslu obměny současného mobiláře za nové interiérové vybavení, vyhovující dnešním potřebám krátkodobého hotelového ubytování, a to včetně drobných dispozičních změn ovšem bez toho, aniž by se zasahovalo do nosných konstrukcí objektu.

Dle požadavků zadavatele se v hotelových pokojích uvažuje níže vypsané základní vybavení:

- 1lůžko/2/ + přistýlka (dle plochy pokoje), v některých pokojích dvě lůžka oddělitelná (použití buď jako manželské postele nebo jako samostatná lůžka
- konferenční stůl + křesílka, dle počtu osob přizpůsobit úložný prostor - skříně, poličky...
- menší psací stůl a židle nejsou podmínkou, v pokojích o větší ploše však byly vítány
- podlahová krytina – zátěžový koberec (pokládka na stávající PVC)
- osvětlení víceúrovňové, případně optické snížení stropu (výmalba, osvětlení,...)
- řešení zakrytí oken (záclony, závěsy, žaluzie,...) bez zásahu do okenních ráků
- předstíňky – využití pro odložení obuvi, svrchních oděvů, případně zavazadel
- koupelny + WC – pouze řešení doplňků (výmalba, zrcadla, háčky, poličky, odpadkové koše, osvětlení, apod.)

Hlavním konceptem je barevné sjednocení, resp. ucelení interiérového vybavení (základní barvy: bílá výmalba, bílý, resp. světlý mobiliář, šedý koberec ----> ----> prostor se prosvětlí a lépe vyniknou dřevěné rámy oken), barevnost v interiéru je bohatě obstarána závěsy a povlečením, např. sytě modrým, a fotoobrazy). V rámci návrhu se doporučuje bílá výmalba ve všech pokojích, koupelnách a wc (včetně nových nátěrů otopných těles). Vzhledem k novému uspořádání mobiliáře je uvažováno adekvátní přemístění a doplnění nových elektrických zásuvek, včetně vypínačů (viz výkresy elektroinstalací). Ve všech pokojích je pro další ztraktivění interiéru v rámci celkové přeměny počítáno s umístěním originálních velkoformátových fotoobrazů, a to dle výběru autora studie (výběr konkrétních fotografií není součástí této PD, nyní pouze ve fázi rozmístění v jednotlivých pokojích). V rámci recyklace původního vybavení buď zárubně a dveře natřít na bílo nebo provést obložení původních zárubní tzv. renovačními OKZ zárubněmi - firma SAPELI (rozhodující zřejmě ekonomická výhodnost některého z popsaných řešení), v půdorysech u červeně vyznačených dveří se mění orientaci otevírání. V pokojích 1012, 1016, 2003, 2007, 2016 a 2020 jsou lůžka opatřena kolečky a fixačními háčky tak, aby mohla být využívána buď jako manželské postele nebo jako samostatná lůžka).

V případě místností 1017, 2008 a 2013 se mění funkce využití místnosti, a to z původní na koupelnu s wc, proto je v koupelně 1017 navrženo zvýšení podlahy tak, aby mohly být svedeny odpady z nově navržených sanitárních zařízení (viz výkresy 03-1 až 03-5), tyto zařizovací předměty jsou napojeny na stávající rozvody vody. Samotné zvýšení podlahy je docíleno použitím I OSB nosníků uchyceným ke stávající konstrukci podlahy v kombinaci s cetrisovými deskami. Dále se pak uvažuje instalace SDK podhledů (místnosti 1017, 1022 a 1023), ve kterých budou vedeny svedené odpady z nově vzniklých koupelen v 2. NP (místnosti 2008 a 2013), ty se opět napojí na stávající stoupačky. U ostatních koupelen, jež jsou součástí zpracované PD jsou pouze nahrazena původní umyvadla za umyvadlové skříňky, a provedena bílá výmalba.

Mobiliář v pokojích je částečně atypický (viz výkresy atypického nábytku), a částečně vybaven nábytkem a doplňky dostupnými na trhu interiérového vybavení, včetně osvětlení.

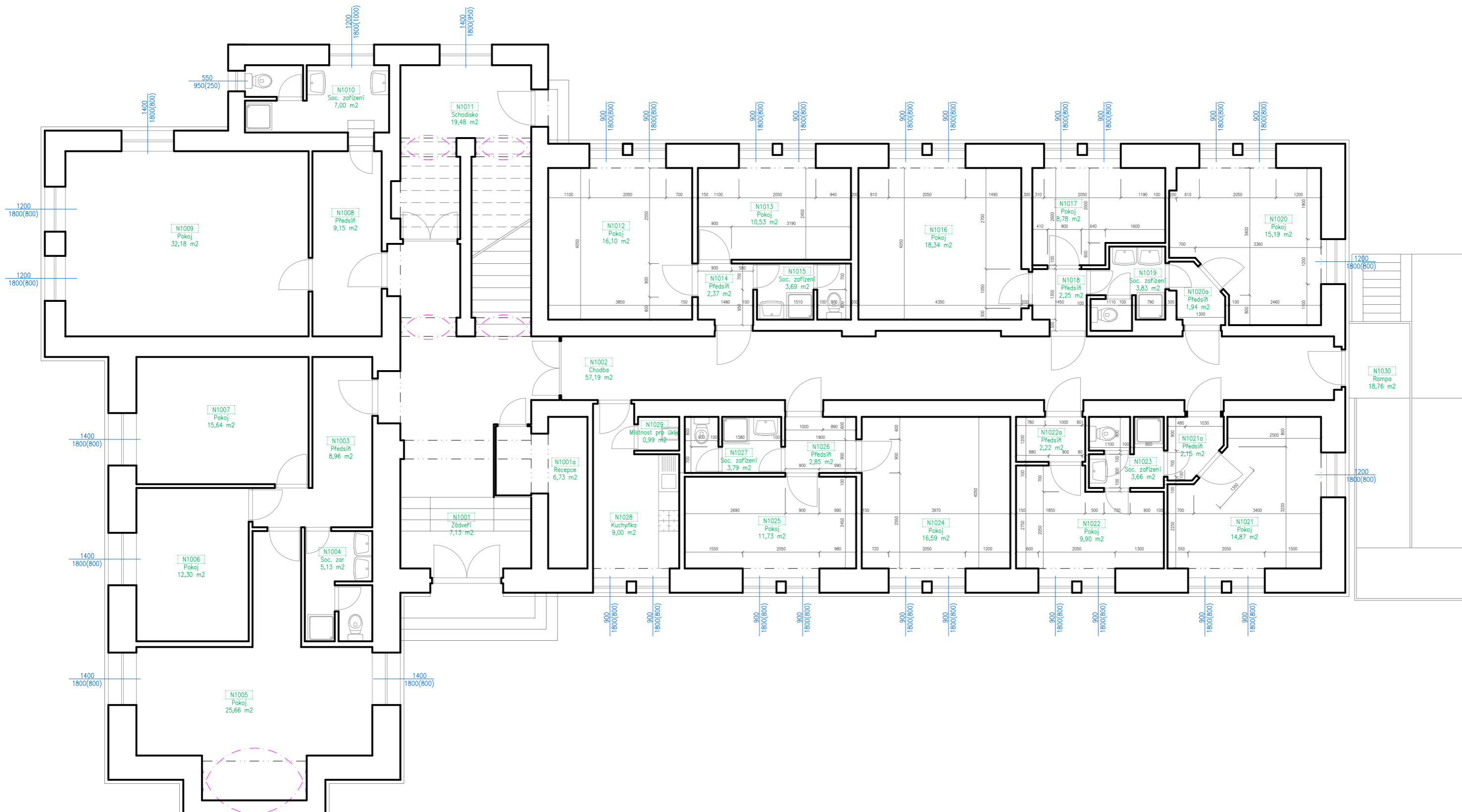

ARCHITEKT:	odp. projektant stavby Ing. arch. Pavel Barták	vypracoval: Ing. arch. Pavel Barták	
KRAJ:	JIHOHMORAVSKÝ	OBEC:	LEDNICE, Vaňtcká 340
INVESTOR:	SPRAVA KOLEJÍ A MENZ - MZLU, Zemědělská 1, 613 00 Brno		
stavba:	OBJEKT ZÁMEČEK Areál Lednice - Rozptyl LEDNICE		
datum:	3 / 2017		
formát:	A3		
stupeň:	PD		
oddl:	půdorys / 1.NP		
obsah:	stávající stav		
zakázka č.:	0012017	číslo výkresu:	01-1
mřítko:	1:100		

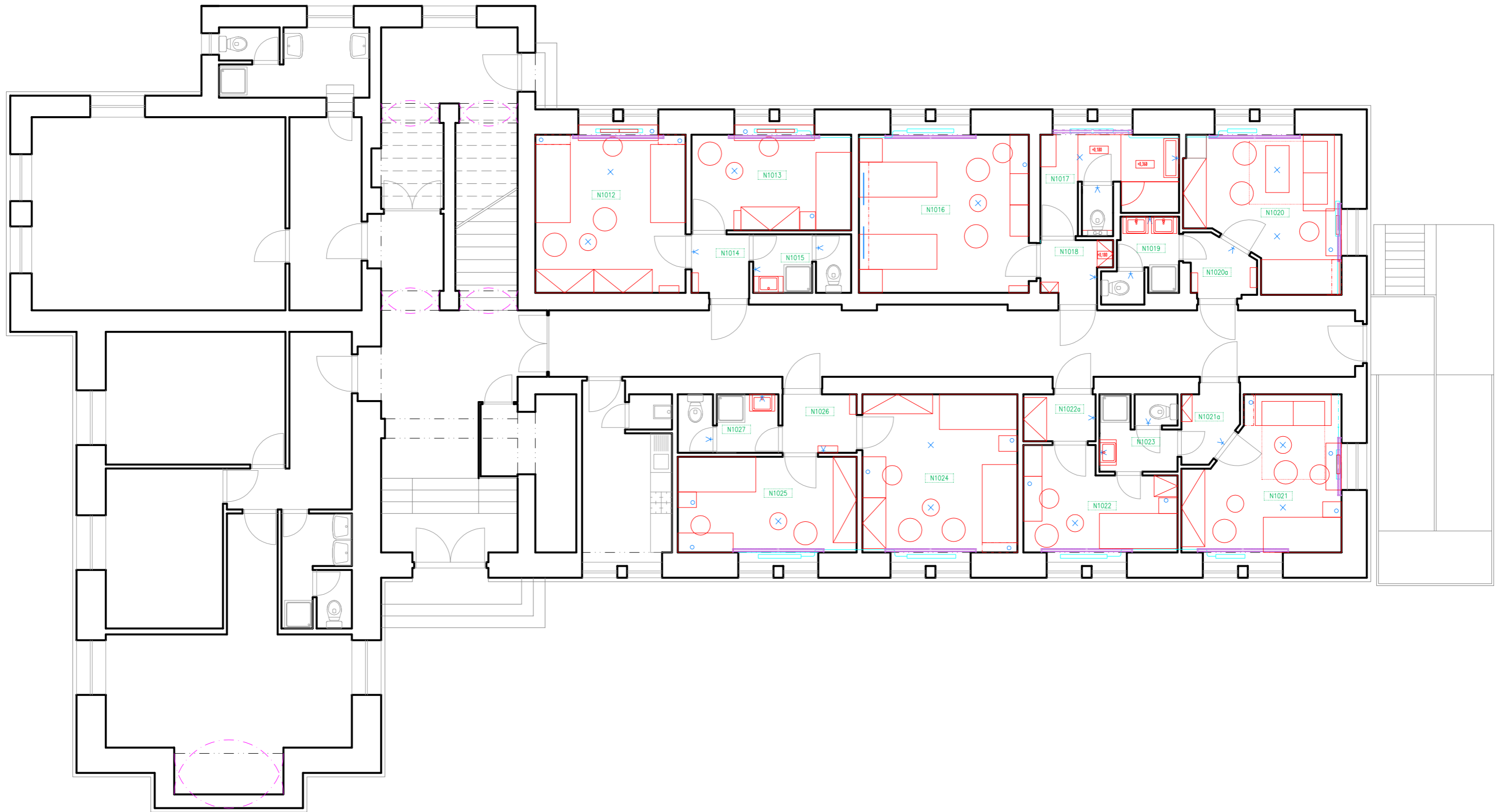

ARCHITEKT:	odp. projektant stavby Ing. arch. Pavel Barták	vypracoval: Ing. arch. Pavel Barták	
KRAJ:	JIHOHMORAVSKÝ	OBEC:	LEDNICE, Valšická 340
INVESTOR:	SPRÁVA KOLEJÍ A MENZ - MZLU, Zemědělská 1, 613 00 Brno		
stavba:	OBJEKT ZÁMEČEK Areál Lednice - Rozptyl LEDNICE		
oddě:	půdorys / 1.NP		
obsah:	NÁVRH DISPOZICE		
DATUM:	3 / 2017	FORMÁT:	A3
STUPEŇ:	PD	ZAKÁZKA Č.:	0012017
mřížka:	číslo výkresu:	1:100	01-2

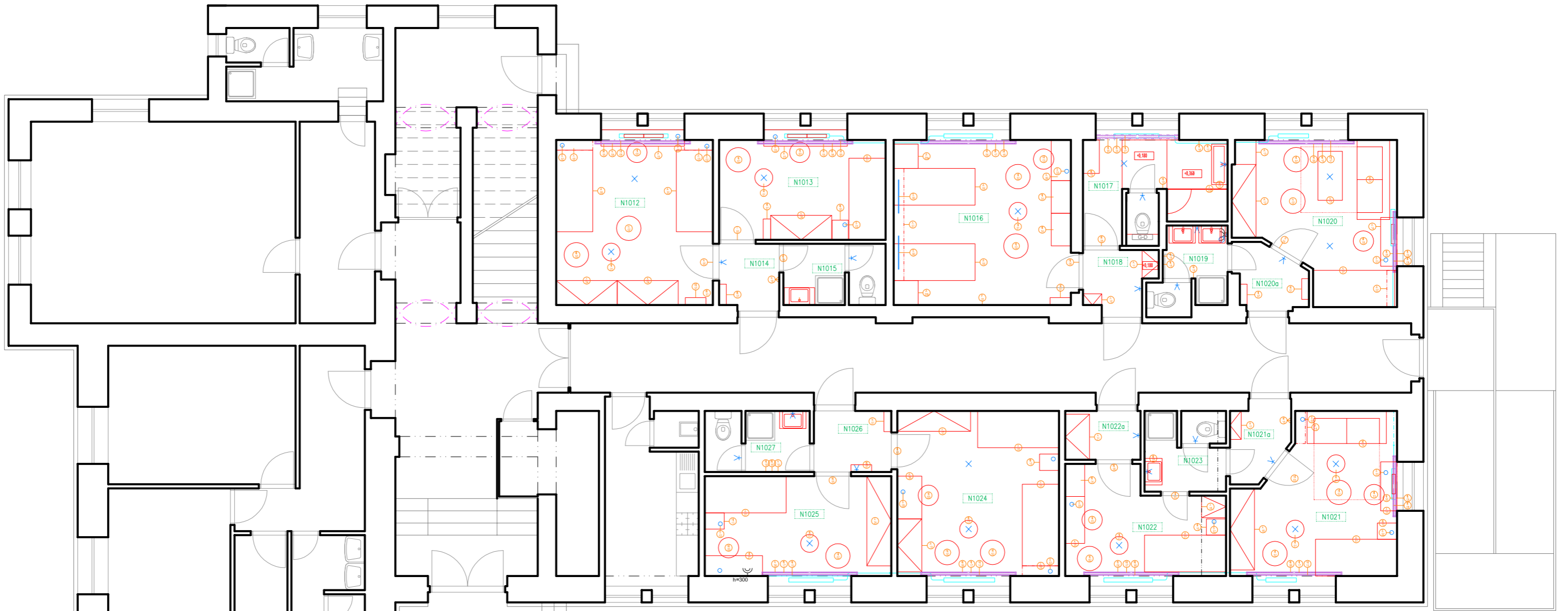

LEGENDA ATYPICKÉHO NÁBYTKU

- A 01 JEDNOLŮŽKOVÁ POSTEL 900x2000 mm (viz. výkresy atypického nábytku)
- A 02 POLICE NAD POSTEL 900x250x25 mm, bílá
-pozn.: kotvení (h=800mm, resp. úroveň okenního parapetu – 2x skrytá konzola)
- A 03 POLICE NAD POSTEL 700x250x25 mm, bílá
-pozn.: kotvení (h=800mm, resp. úroveň okenního parapetu – 2x skrytá konzola)
- A 04 SATNÍ SKŘÍŇ 1500x600x2000 mm (viz. výkresy atypického nábytku)
- A 05 PARAPETNÍ STŮL 2050x400x25 mm (viz. výkresy atypického nábytku)
pozn.: kotvení – 2x konzola 300x180 mm, nosnost 100kg
- A 06 JEDNOLŮŽKOVÁ POSTEL 900x2000 mm, s kolečky (viz. výkresy atypického nábytku)
- A 07 POLICE NAD POSTEL 2750x250x25 mm, bílá (viz. výkresy atypického nábytku)
pozn.: kotvení (h=1300 mm – 4x skrytá konzola)
pozn.: drážka na 180° LED světlo s tlačítkovým vypínačem, montáž: zapuštěná, profil drážky: 20 x 12,5 mm, délka drážky 793 mm
- A 08 SATNÍ SKŘÍŇ 600x600x2600 mm (viz. výkresy atypického nábytku)
- A 09 STOLNÍ DESKA, 1000x480x30 mm, (viz. výkresy atypického nábytku)
pozn.: kotvena do stěny (h=750) ke spání hrací stoličky, konzoly s podpěrou – bílá, 400x180 mm
- A 10 BOTNÍK, 460x275x2000 cm (viz. výkresy atypického nábytku)
- A 11 SATNÍ SKŘÍŇ 700x410x2900 mm (viz. výkresy atypického nábytku)
- A 12 SATNÍ SKŘÍŇ 1800x600x2000 mm (viz. výkresy atypického nábytku)
- A 13 3x POLICE, 600x250x25 mm, bílá, h od podlahy 1000,1500,2000
pozn.: kotvení – 2x konzola 300x180 mm, nosnost 100kg
- A 14 PARAPETNÍ STOLNÍ DESKA 1200x400x25 mm (viz. výkresy atypického nábytku)
pozn.: kotvení – 2x konzola 300x180 mm, nosnost 100kg
- A 15 POLICE NAD POSTEL 800x250x25 mm, bílá
-pozn.: kotvení (h=800mm, resp. úroveň okenního parapetu – 2x skrytá konzola)
- A 16 SATNÍ SKŘÍŇ 2000x600x2000 mm (viz. výkresy atypického nábytku)
- A 17 BOTNÍK, 700x275x2000 cm
- A 18 SATNÍ SKŘÍŇ 540x600x2600 mm (viz. výkresy atypického nábytku)
- A 19 SATNÍ SKŘÍŇ 1300x600x2000 mm (viz. výkresy atypického nábytku)
- A 20 STOLNÍ DESKA, 1150x480x30 mm, (viz. výkresy atypického nábytku)
pozn.: kotveno do stěny (h=750), konzole nerez 400mm
- A 21 SATNÍ SKŘÍŇ 1120x600x2800 mm (viz. výkresy atypického nábytku)
- A 22 PARAPETNÍ STOLNÍ DESKA 1200x400x25 mm (viz. výkresy atypického nábytku)
pozn.: kotvení – 2x konzola 300x180 mm, nosnost 100kg

- A 24 SATNÍ SKŘÍŇ 2200x600x2000 mm (viz. výkresy atypického nábytku)
- A 33a sprchová zástěna + kování (min. 6x spojka sklo-zed, pro sklo silny 8mm. Povrchové úpravy: chrom lesk), sklo – měřené, 88x290 cm, toulška 8 mm + dveře z nikelného skla 600x290 mm, tloušťka 8 mm + kování (min. 2x spojka sklo-zed, pro sklo silny 8mm, povrchové úpravy: chrom lesk)
POZN.: Nejl předemtem výběrového řízení!
- A 36 STOLNÍ DESKA, 1050x600x30 mm, (viz. výkresy atypického nábytku)
pozn.: kotveno do stěny (h=750), konzole nerez 400mm

LEGENDA/VÝPIS DROBNÉHO VYBAVENÍ

- N 01 POZN.: Nejl předemtem výběrového řízení!
- N 01 STOLEK S LOŽNÝM PROSTOŘEM:
Hlavní část: ocel, pigmentovaná epoxidová pryskyřice/polysterová průhledná vrstva
Deska stolu: Dřevotřísnitá deska, Akrylová barva
Rozměry: výška: 42 cm, průměr: 61 cm
- N 05 ŽIDLE:
Rám židle: ocel, pochromovaná
Sedák: tvarovaná překližka, laminát /metalinová fólie/.,
Průhledný akrylový lak
Rozměry: šířka: 52 cm, hloubka: 55 cm, výška: 89 cm,
šířka sedáku: 46 cm, hloubka sedáku: 43 cm, výška sedáku: 46 cm
(testovná pro: 110 kg)
- N 06 VĚŠÁK NA DVEŘE (bílý, 600x80x40 mm)
Papír výrobku:
Hlavní část: masivní tvrdé dřevo, Akrylová barva
Hůlka/ Konzolka: Nerezová/ ocel, Ochrana proti oděru: EVA plast
- N 12 DRÁTĚNÝ ODPADKOVÝ KOŠ, černý, Rozměry: 295x345x295mm (š x v x h)
Elegantní odpadkový koš z kovového plechu, Objem 16 litrů, materiál: Kov
všechny na ručníky – hůlka patl očadsek, různé barvy
(uchycení 90 cm nad podlahou)
Papír výrobku: syntetická guma, polyetylenový plast, rozměry: výška 12 cm
- S 02 stolní lampa, krémová,
žárovka LED E14, 400 lumenů, kulatá, ořivové bílá
(papír výrobku viz příloha "obecná technická specifikace")
- S 03 stolní pracovní lampa LED, černá
(papír výrobku viz příloha "obecná technická specifikace")

LEGENDA MOBILIÁŘE

- N 02 KŘESLO (papír výrobku viz příloha "obecná technická specifikace")
- N 04 KOMODA, bílá, 800x480x780 mm (papír výrobku viz příloha "obecná technická specifikace")
- N 05 GARNÝŽ, L=2350mm (papír výrobku viz příloha "obecná technická specifikace")
pozn.: upevnit 200 mm nad okenním příkladem
- N 07 2x botník, 510x180x390, černý (spání kus – dání hrana 200 mm od podlahy)
(papír výrobku viz příloha "obecná technická specifikace")
- N 08 zvěs, modrý, h=2000mm, b=1200mm (papír výrobku viz příloha "obecná technická specifikace")
- N 09 prováděková zástěna bílá, h=2000 mm, b=1200 mm
(papír výrobku viz příloha "obecná technická specifikace")
- N 10 noční stolek, 400x480x550 mm (papír výrobku viz příloha "obecná technická specifikace")
- N 11 umyvadlová skříňka, 3 zřasuvky, 74,5x70x45,2 cm, bílá
(papír výrobku viz příloha "obecná technická specifikace")
- N 13 konferenční stolek, 900x550x450 mm (papír výrobku viz příloha "obecná technická specifikace")
- N 14 ROZKLADACÍ SEDAČKA, 1950x980x880 mm
(papír výrobku viz příloha "obecná technická specifikace")
- N 15 Lavice do předstěn, bílá, rozměry 820x400x460 mm
(papír výrobku viz příloha "obecná technická specifikace")
- N 16 zvěs, modrý, h=2800mm, b=1200mm (papír výrobku viz příloha "obecná technická specifikace")
- N 17 prováděková zástěna bílá (výška 2700 mm, šířka 1200 mm)
(papír výrobku viz příloha "obecná technická specifikace")
- N 20 GARNÝŽ, L=1500mm (papír výrobku viz příloha "obecná technická specifikace")
pozn.: upevnit 200 mm nad okenním příkladem
- N 21 PRACOVNÍ STŮL, 1420x500x750 mm, bílý (papír výrobku viz příloha "obecná technická specifikace")
- N 22 Držák ručníků, chrom (Univerzální držák na ručníky, který se připevňuje šrouby na bok skříňky)
(papír výrobku viz příloha "obecná technická specifikace")
- N 25 stropní plastová dvojkolejice osazená-jedzkoncovky,zástečky (délka 2050 mm – krycí čelo – bílé)
pozn.: upevnit přímo pod okenním příkladem
- N 26 vodivá zástěna bílá saténová (výška 1750 mm, šířka 1200 mm)
- N 27 prováděková zástěna bílá (výška 1750 mm, šířka 1200 mm), materiál: 100% polyester

LEGENDA SVĚTEL

- S 05 Iliťové LED světlo s tlačítkovým vypínačem (papír výrobku viz příloha "obecná technická specifikace")

POZN:
obklady a dlažba v koupelně 1015,1019,1023,1027 – zachovat stávající, nová výmoba – bílá,
všechny rekonstrované pokoje – zálizový koberec Goldraze 283 (bedý), nová výmoba – bílá
POZN:
Nutné koordinace dodávky profesí a vestavěného interiéru!!!

ARCHITEKT:	odp. projektant stavby	vypracoval:	
	Ing. arch. Pavel Barták	Ing. arch. Pavel Barták	Ing. arch. Pavel Barták
KRAJ:	JIHOUMORAVSKÝ	OBEC:	LEDNICE, Valtická 340
INVESTOR:	SPRÁVA KOLEJÍ A MENZ - MZLU, Zmádkácká 1, 613 00 Břno		
stavba:	OBJEKT ZÁMEČEK Areal Lednice - Rozptyl LEDNICE		
datum:	3 / 2017		
formát:	A3		
stupeň:	PD		
oddl:	půdorys / 1.NP		
obsah:	návrh		
zakázka č.:	0012017	číslo výkresu:	
mřítko:			
1:100		01-5	

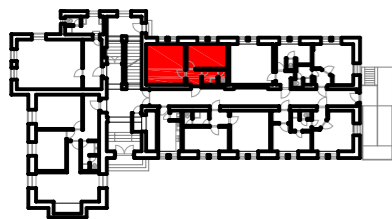
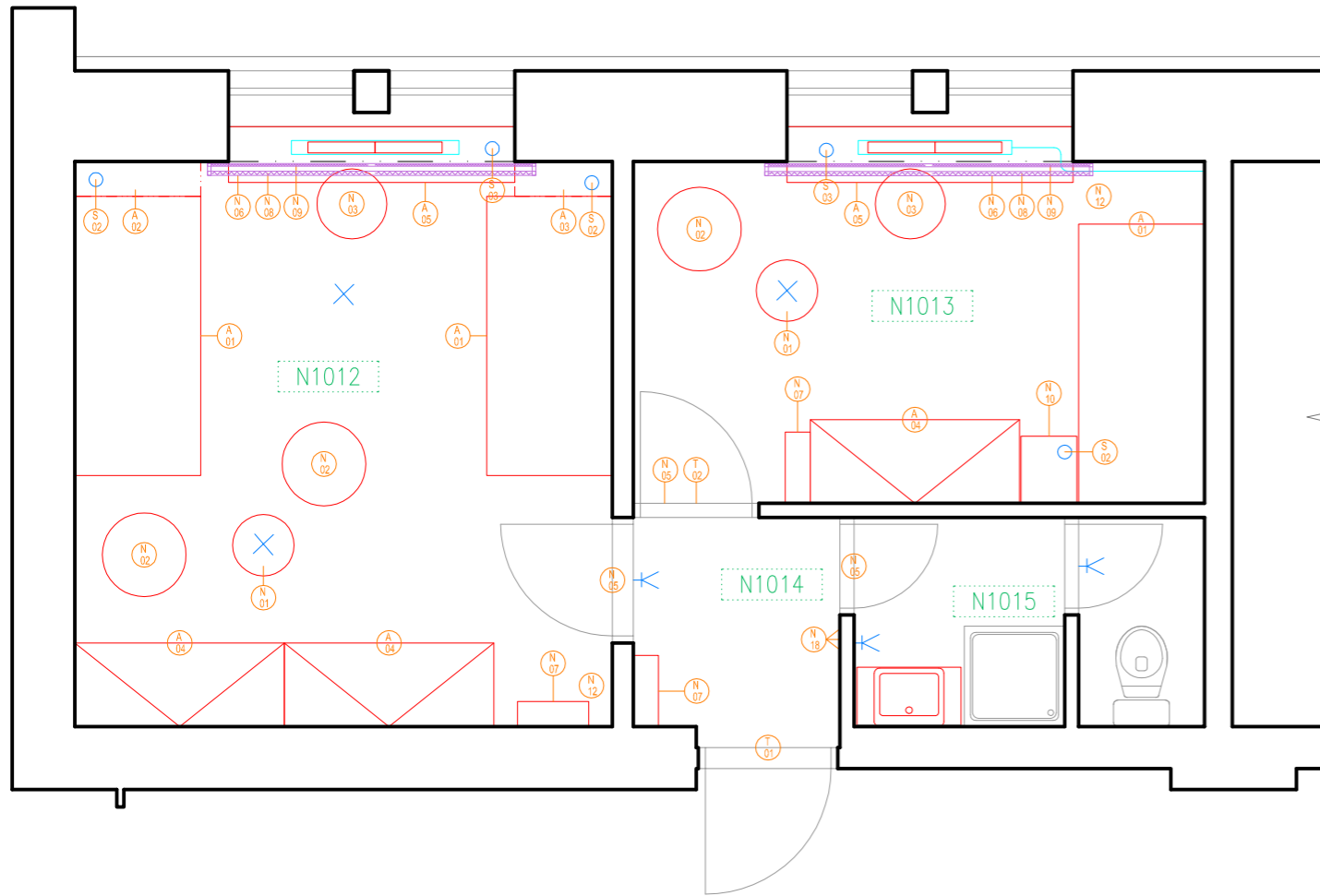

LEGENDA ATYPICKÉHO NÁBYTKU

- A 01** JEDNOLŮŽKOVÁ POSTEL 900x2000 mm (viz. výkresy atypického nábytku)
- A 02** POLICE NAD POSTEL 900x250x25 mm, bílá
-pozn.: kotvení (h=800mm - 2x skrytá konzola)
- A 03** POLICE NAD POSTEL 700x250x25 mm, bílá
-pozn.: kotvení (h=800mm - 2x skrytá konzola)
- A 04** ŠATNÍ SKŘÍŇ 1500x600x2000 mm (viz. výkresy atypického nábytku)
- A 05** PARAPETNÍ STŮL 2050x400x25 mm (viz. výkresy atypického nábytku)
pozn.: kotvení - 2x konzola 300x180 mm, nosnost 100kg

LEGENDA/VÝPIS DROBNÉHO VYBAVENÍ

POZN.: **Není předmětem výběrového řízení**

- N 01** STOLEK S ÚLOŽNÝM PROSTOREM:
Hlavní části: ocel, pigmentovaná epoxidová pryskyřice/polyesterová prášková vrstva
Deska stolu: Dřevotřísnitá deska, Akrylová barva
Rozměry: výška: 42 cm, průměr: 61 cm
ŽIDLE:
Rám židle: ocel, pochromováno
Sedák: tvarovaná překližka, Laminát /melaminová folie/..
Průhledný akrylový lak
Rozměry: šířka: 52 cm, hloubka: 55 cm, výška: 89 cm,
šířka sedáku: 46 cm, hloubka sedáku: 43 cm, výška sedáku: 46 cm
(nosnost: 10 kg)
- N 03** VĚŠÁK NA DVEŘE (bílý, 600x80x40 mm)
Popis výrobku:
Hlavní části: masivní tvrdé dřevo, Akrylová barva
Háček/ Konzolka: Nerezavějící ocel, Ochrana proti oděru: EVA plast
- N 05** DRÁTĚNÝ ODPADKOVÝ KOŠ, černý, Rozměry:295x345x295mm (š x v x h)
Elegantní odpadkový koš z kovového pletiva. Objem 16 litrů, materiál: Kov
- N 12** věšáky na ručníky - háček psí očásek, různé barvy
(uchycení 90 cm nad podlahou)
Popis výrobku: syntetická guma, polystyrenový plast, rozměry: výška 12 cm
- S 02** stolní lampa, krémová,
Zárovka LED E14, 400 lumenů, kulatá, opalově bílá
(popis výrobku viz příloha "obecná technická specifikace")
- S 03** stolní pracovní lampa LED, černá
(popis výrobku viz příloha "obecná technická specifikace")

LEGENDA MOBILIÁŘE

- N 02** KŘESLO (popis výrobku viz příloha "obecná technická specifikace")
- N 04** KOMODA, bílá, 800x480x780 mm
(popis výrobku viz příloha "obecná technická specifikace")
- N 06** GARNÝŽ, L=2350mm (popis výrobku viz příloha "obecná technická specifikace")
pozn.: upevnit 200 mm nad okenním překladem
- N 07** 2x botník, 510x180x390, černý (spodní kus - dolní hrana 200 mm od podlahy)
(popis výrobku viz příloha "obecná technická specifikace")
- N 08** závěs, modrý, h=2000mm, b=1200mm
(popis výrobku viz příloha "obecná technická specifikace")
- N 09** provázková záclona bílá, h=2000 mm, b=1200 mm
(popis výrobku viz příloha "obecná technická specifikace")
- N 10** noční stůlek, 400x480x550 mm
(popis výrobku viz příloha "obecná technická specifikace")
- N 16** závěs, modrý, h=2800mm, b=1200mm
(popis výrobku viz příloha "obecná technická specifikace")
- N 17** provázková záclona bílá (výška 2700 mm, šířka 1200 mm),
materiál: 100% polyester
- N 20** GARNÝŽ, L=1500mm (popis výrobku viz příloha "obecná technická specifikace")
pozn.: upevnit 200 mm nad okenním překladem
- N 25** stropní plastová dvojkolejnice osazená-jezdci,koncavky,záslepky
(délka 2050 mm - krycí čelo -bílé)
pozn.: upevnit přímo pod okenním překladem
- N 26** voálková záclona bílá saténová (výška 1750 mm, šířka 1200 mm)
- N 27** provázková záclona bílá (výška 1750 mm, šířka 1200 mm), materiál: 100% polyester

ARCHITEKT:	osp, projektant stavby	vypracoval:	
	Ing. arch. Pavel Barták	Ing. arch. Pavel Barták	
KRAJ:	JIHOHMORAVSKÝ	OBEC:	LEDNICE, Valčická 340
INVESTOR:	SPRAVA KOLEJÍ A MENZ - MZLU Zemědělská 1, 613 00 Brno		
stavba:	OBJEKT ZÁMEČEK Areál Lednice - Rozptyl LEDNICE		
oddl:	půdorys / 1. NP	ZAKÁZKA Č.	0012017
obsah:	místnosti 1012, 1013, 1014, 1015	mřítko:	číslo výkresu: 1:50 01-5a
		DATUM:	3 / 2017
		FORMÁT:	A3
		STUPEŇ:	PD



PERSPEKTIVY A FOTOOBRAZY | POKOJ 1013

PERSPEKTIVY A FOTOOBRAZY | POKOJ 1012

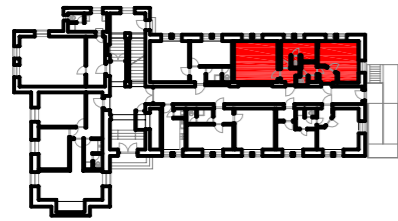
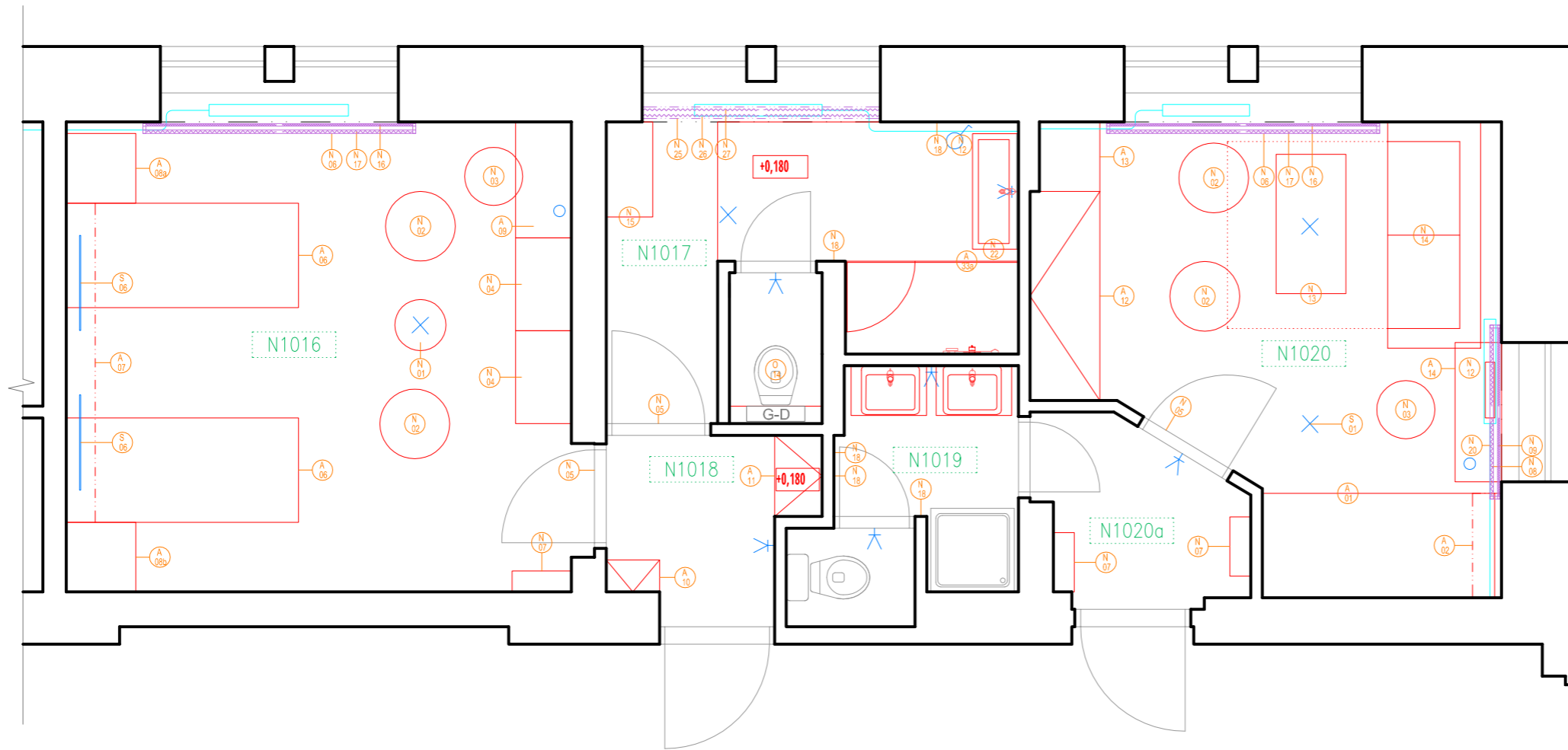

LEGENDA MOBILIÁŘE

- N 02** KŘESLO (popis výrobku viz příloha "obecná technická specifikace")
- N 04** KOMODA, bílá, 800x480x780 mm (popis výrobku viz příloha "obecná technická specifikace")
- N 06** GARNÝŽ, L=2350mm (popis výrobku viz příloha "obecná technická specifikace" pozn.: upevnit 200 mm nad okenním překladem)
- N 07** 2x botník, 510x180x390, černý (spodní kus – dolní hrana 200 mm od podlahy) (popis výrobku viz příloha "obecná technická specifikace")
- N 08** závěs, modrý, h=2000mm, b=1200mm (popis výrobku viz příloha "obecná technická specifikace")
- N 09** provázková záclona bílá, h=2000 mm, b=1200 mm (popis výrobku viz příloha "obecná technická specifikace")
- N 10** noční stůlek, 400x480x550 mm (popis výrobku viz příloha "obecná technická specifikace")
- N 13** konferenční stůlek, 900x550x450 mm (popis výrobku viz příloha "obecná technická specifikace")
- N 14** ROZKLÁDACÍ SEDAČKA, 1950x980x880 mm (popis výrobku viz příloha "obecná technická specifikace")
- N 16** závěs, modrý, h=2800mm, b=1200mm (popis výrobku viz příloha "obecná technická specifikace")
- N 17** provázková záclona bílá (výška 2700 mm, šířka 1200 mm) (popis výrobku viz příloha "obecná technická specifikace")
- N 20** GARNÝŽ, L=1500mm (popis výrobku viz příloha "obecná technická specifikace" pozn.: upevnit 200 mm nad okenním překladem)
- N 22** Držák ručníků, chrom (Univerzální držák na ručníky, který se připevňuje šrouby na bok skříňky) (popis výrobku viz příloha "obecná technická specifikace").
- N 25** stropní plastová dvojkolejnice osazená – jezdcí, koncovky, záslepky (délka 2050 mm – krycí čelo – bílé) pozn.: upevnit přímo pod okenním překladem
- N 26** voálová záclona bílá saténová (výška 1750 mm, šířka 1200 mm)
- N 27** provázková záclona bílá (výška 1750 mm, šířka 1200 mm), materiál: 100% polyester

LEGENDA ATYPICKÉHO NÁBYTKU

- A 01** JEDNOLŮŽKOVÁ POSTEL 900x2000 mm (viz. výkresy atypického nábytku)
- A 02** POLICE NAD POSTEL 900x250x25 mm, bílá –pozn.: kotvení (h=800mm, resp. úroveň okenního parapetu – 2x skrytá konzola)
- A 06** JEDNOLŮŽKOVÁ POSTEL 900x2000 mm, s kolečky (viz. výkresy atypického nábytku)
- A 07** POLICE NAD POSTEL 2750x250x25 mm, bílá (viz. výkresy atypického nábytku) pozn.: kotvení (h=1300 mm – 4x skrytá konzola) pozn.: drážka na lištové LED svítidlo s tlačítkovým vypínačem, montáž: zapuštěná; profil drážky: 20 x 12,5 mm, délka drážky 793 mm
- S 06** Vestavné lištové LED svítidlo se SMD páskem s tlačítkovým mechanickým vypínačem (popis výrobku viz příloha "obecná technická specifikace")
- A 08** ŠATNÍ SKŘIŇ 600x600x2600 mm (viz. výkresy atypického nábytku)
- A 09** STOLNÍ DESKA, 1000x480x30 mm, (viz výkresy atypického nábytku) pozn.: kotveno do stěny (h=750) ke spodní hraně stolní desky, konzoly s podpěrou – bílé, 400x180 mm
- A 10** BOTNÍK, 460x275x2000 cm (viz. výkresy atypického nábytku)
- A 11** ŠATNÍ SKŘIŇ 700x410x2900 mm (viz. výkresy atypického nábytku)
- A 12** ŠATNÍ SKŘIŇ 1800x600x2000 mm (viz. výkresy atypického nábytku)
- A 13** 3x POLICE, 600x520x25 mm, bílá, h od podlahy 1000,1500,2000 –pozn.: kotvení – 2x skrytá konzola)
- A 14** PARAPETNÍ STOLNÍ DESKA 1200x400x25 mm (viz. výkresy atypického nábytku) pozn.: kotvení – 2x konzola 300x180 mm, nosnost 100kg

LEGENDA/VÝPIS DROBNÉHO VYBAVENÍ

- POZN.: Není předmětem výběrového řízení**
- N 01** STOLEK S ŮLŮŽNÝM PROSTOREM: Hlavní části: ocel, pigmentovaná epoxidová pryskyřice/polyesterová prášková vrstva Deska stolu: Dřevovláknitá deska, Akrylová barva Rozměry: výška: 42 cm, průměr: 61 cm
 - N 03** ŽIDLE: Rám židle: ocel, chromovaná Sedák: tvarovaná překližka, Laminát /melaminová folie/, Průhledný akrylový lak Rozměry: šířka: 52 cm, hloubka: 55 cm, výška: 89 cm, šířka sedáku: 46 cm, hloubka sedáku: 43 cm, výška sedáku: 46 cm (testováno pro: 110 kg)
 - N 05** VĚŠÁK NA DVEŘE (bílý, 600x80x40 mm) Popis výrobku: Hlavní části: masivní tvrdé dřevo, Akrylová barva Háček/ Konzolka: Nerezavějící ocel, Ochrana proti oděru: EVA plast
 - N 12** DRÁTĚNÝ ODPADKOVÝ KOŠ, černý, Rozměry: 295x345x295mm (š x v x h) Elegantní odpadkový koš z kovového pleťva. Objem 16 litrů, materiál: Kov
 - N 18** věšáky na ručníky – háček psí očísek, různé barvy (uchycení 90 cm nad podlahou) Popis výrobku: syntetická guma, polystyrenový plast, rozměry: výška 12 cm
 - S 02** stolní lampa, krémová, žárovka LED E14, 400 lumenů, kulatá, opálově bílá (popis výrobku viz příloha "obecná technická specifikace")
 - S 03** stolní pracovní lampa LED, černá (popis výrobku viz příloha "obecná technická specifikace")

ARCHITEKT:	osp, projektant stavby	vypracoval	
	Ing. arch. Pavel Barták	Ing. arch. Pavel Barták	Ing. arch. Pavel Barták
KRAJ:	JIHOHMORAVSKÝ	OBEC:	LEDNICE, Valtická 340
INVESTOR:	SPRÁVA KOLEJÍ A MENZ - MZLU, Zemědělská 1, 613 00 Brno		
stavba:	OBJEKT ZÁMEČEK Areal Lednice - Rozptyl LEDNICE		
oddl:	půdorys / 1. NP	číslo výkresu:	0012017
obsah:	místnosti 1016, 1017, 1018, 1019, 1020, 1020a	měřítko:	1:50
			01-5

DATUM:	3 / 2017
FORMÁT:	A3
STUPEŇ:	PD
ZAKÁZKA Č.	0012017
číslo výkresu:	01-5



PERSPEKTIVY A FOTOBRAZY | POKOJ 1016

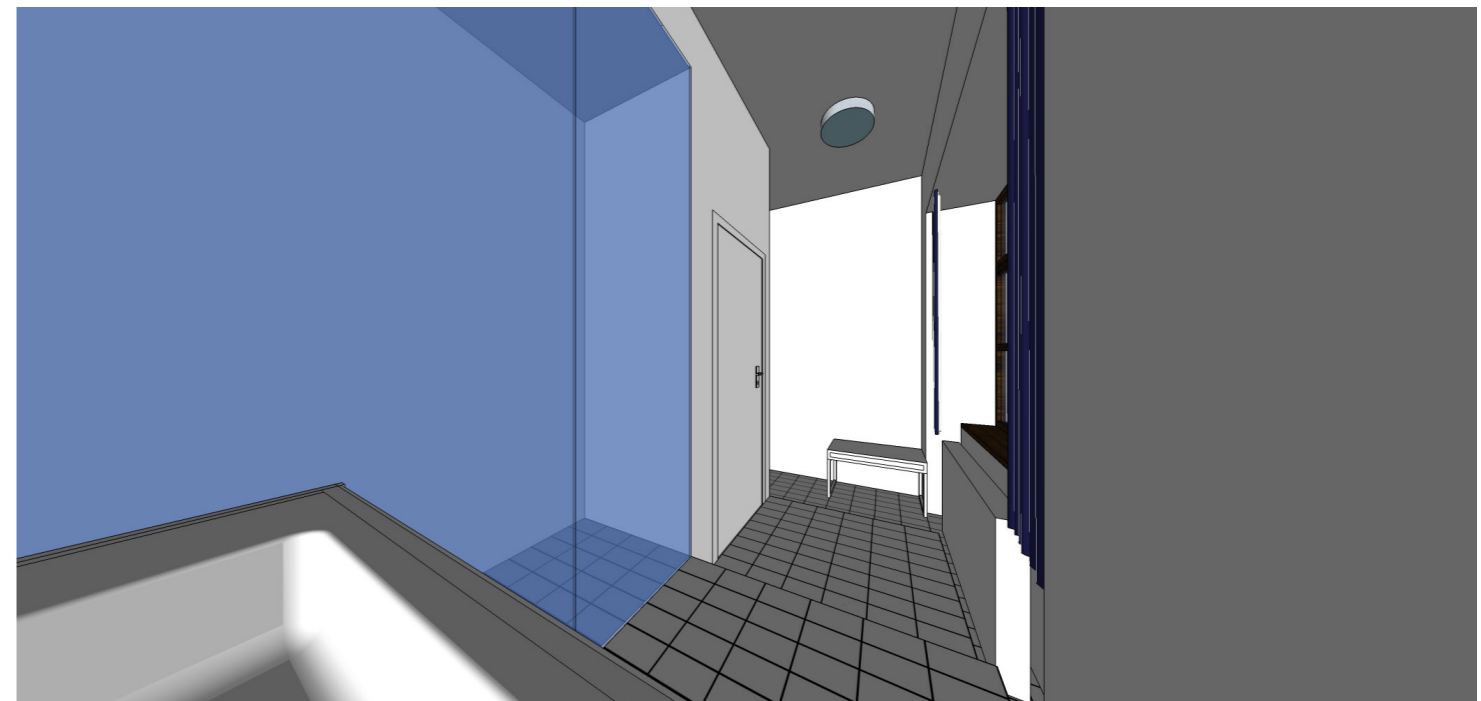
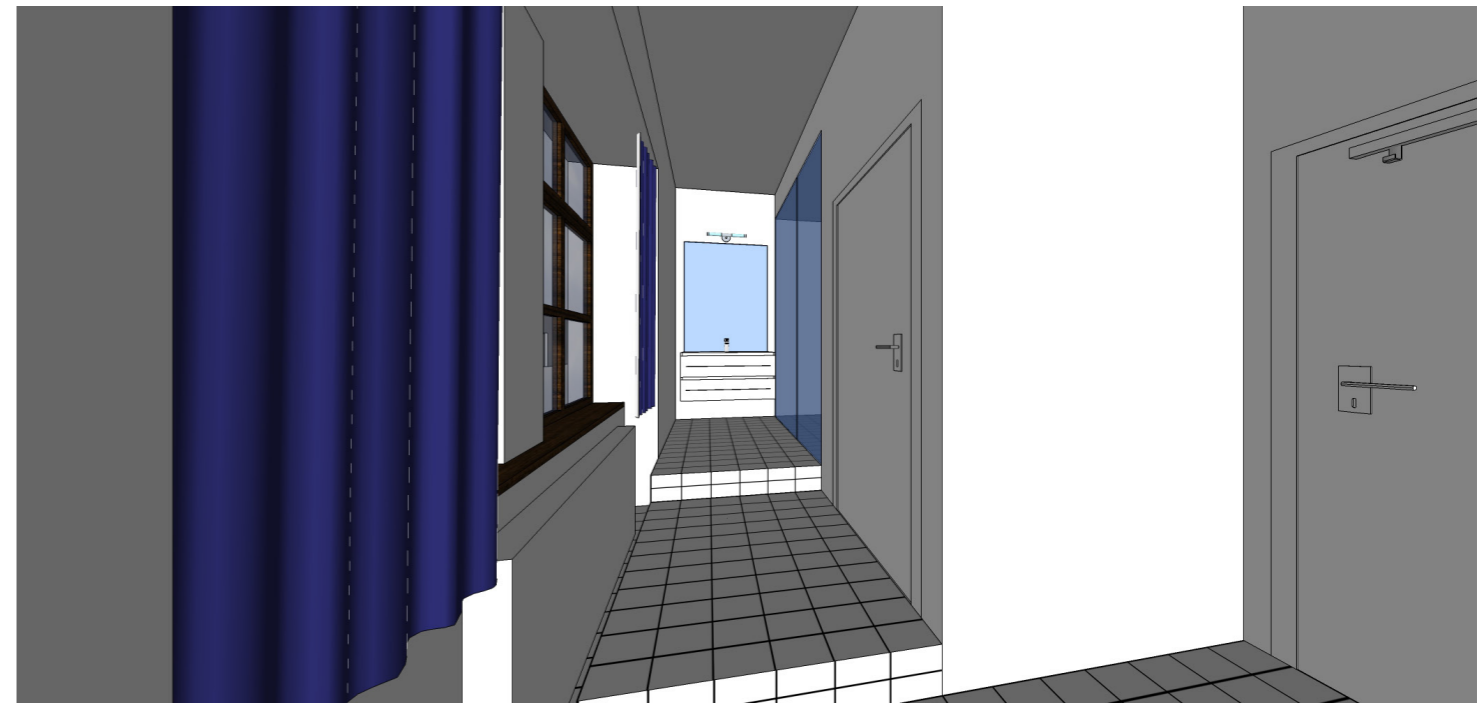

PERSPEKTIVY | KOUPELNA 1017



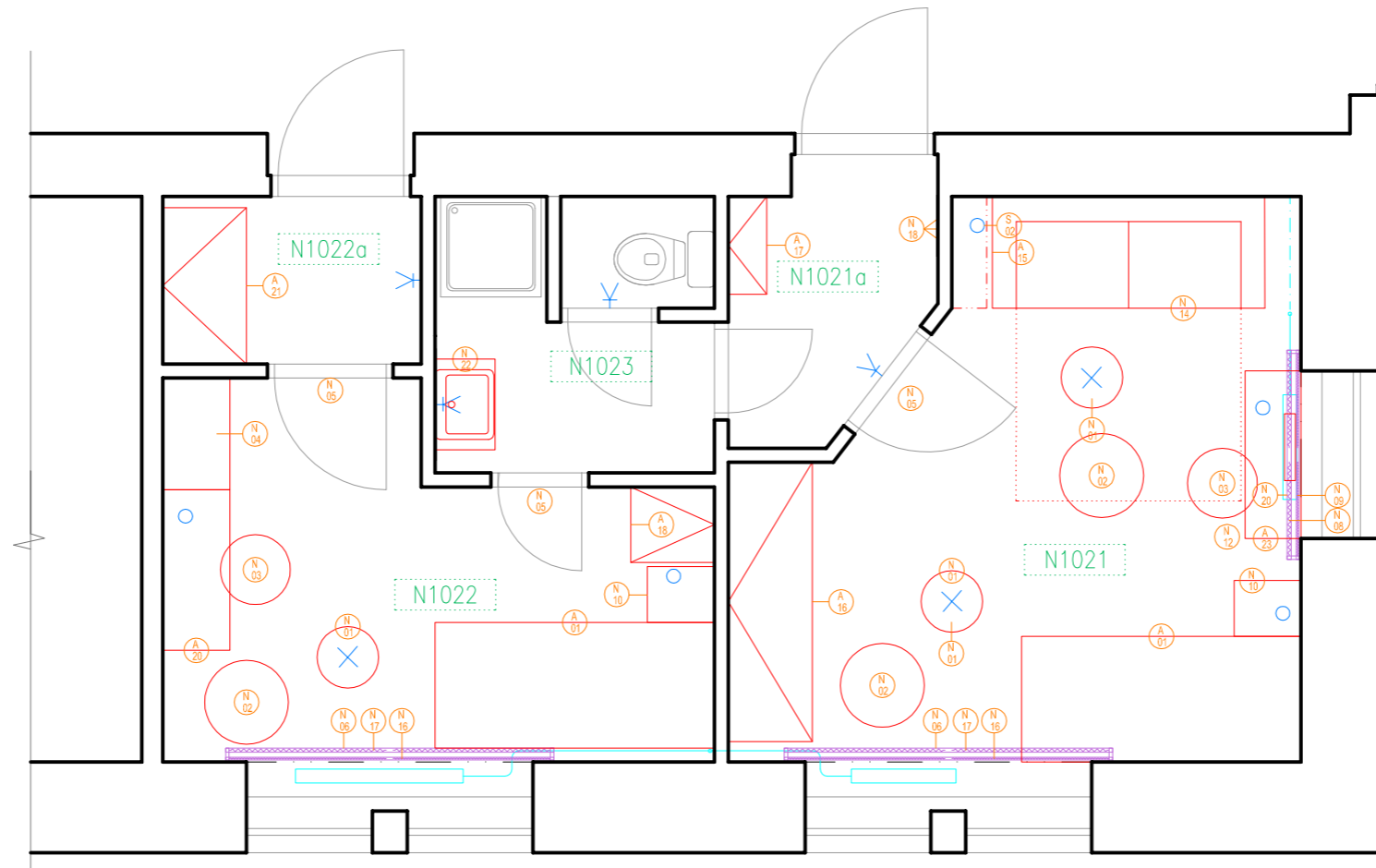

LEGENDA MOBILIÁŘE

- N 02** KŘESLO (popis výrobku viz příloha "obecná technická specifikace")
- N 04** KOMODA, bílá, 800x480x780 mm (popis výrobku viz příloha "obecná technická specifikace")
- N 06** GARNÝŽ, L=2350mm (popis výrobku viz příloha "obecná technická specifikace")
pozn.: upevnit 200 mm nad okenním překladem
- N 07** 2x botník, 510x180x390, černý (spodní kus – dolní hrana 200 mm od podlahy) (popis výrobku viz příloha "obecná technická specifikace")
- N 08** závěs, modrý, h=2000mm, b=1200mm (popis výrobku viz příloha "obecná technická specifikace")
- N 09** provázková záclona bílá, h=2000 mm, b=1200 mm (popis výrobku viz příloha "obecná technická specifikace")
- N 10** noční stolek, 400x480x550 mm (popis výrobku viz příloha "obecná technická specifikace")
- N 13** konferenční stolek, 900x550x450 mm (popis výrobku viz příloha "obecná technická specifikace")
- N 14** ROZKLÁDACÍ SEDAČKA, 1950x980x880 mm (popis výrobku viz příloha "obecná technická specifikace")
- N 16** závěs, modrý, h=2800mm, b=1200mm (popis výrobku viz příloha "obecná technická specifikace")
- N 17** provázková záclona bílá (výška 2700 mm, šířka 1200 mm) (popis výrobku viz příloha "obecná technická specifikace")
- N 20** GARNÝŽ, L=1500mm (popis výrobku viz příloha "obecná technická specifikace")
pozn.: upevnit 200 mm nad okenním překladem
- N 22** Držák ručníků, chrom (Univerzální držák na ručníky, který se připevňuje šrouby na bok skříňky) (popis výrobku viz příloha "obecná technická specifikace")
- N 25** stropní plastová dvojkolejnice osazená – jezdcí, koncovky, záslapky (délka 2050 mm – krycí čelo – bílé) (popis výrobku viz příloha "obecná technická specifikace")
pozn.: upevnit přímo pod okenním překladem
- N 26** voálová záclona bílá saténová (výška 1750 mm, šířka 1200 mm)
- N 27** provázková záclona bílá (výška 1750 mm, šířka 1200 mm), materiál: 100% polyester

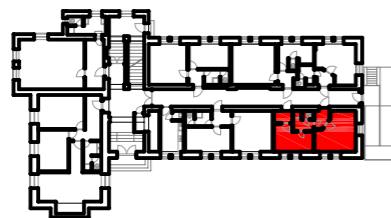

LEGENDA/VÝPIS DROBNÉHO VYBAVENÍ

POZN.: **Není předmětem výběrového řízení**

- N 01** STOLEK S ÚLOŽNÝM PROSTOREM:
Hlavní části: ocel, pigmentovaná epoxidová pryskyřice/polyesterová prášková vrstva
Deska stolu: Dřevotřískotová deska, Akrylová barva
Rozměry: výška: 42 cm, průměr: 61 cm
- N 03** ŽIDLE:
Rám židle: ocel, pochromována
Sedák: tvarovaná překližka, Laminát /melaminová fólie/, Průhledný akrylový lak
Rozměry: šířka: 52 cm, hloubka: 55 cm, výška: 89 cm, šířka sedáku: 46 cm, hloubka sedáku: 43 cm, výška sedáku: 46 cm (testováno pro: 110 kg)
- N 05** VĚŠÁK NA DVEŘE (bílý, 600x80x40 mm)
Popis výrobku:
Hlavní části: masivní tvrdé dřevo, Akrylová barva
Háček/ Konzolka: Nerezavějící ocel, Ochrana proti oděru: EVA plast
- N 12** DRÁTĚNÝ ODPADKOVÝ KOŠ, černý, Rozměry: 295x345x295mm (š x v x h)
Elegantní odpadkový koš z kovového pleťva. Objem 16 litrů, materiál: Kov
- N 18** věšáky na ručníky – háček psí ocásek, různé barvy (uchycení 90 cm nad podlahou)
Popis výrobku: syntetická guma, polystyrenový plast, rozměry: výška 12 cm
- S 02** stolní lampa, krémová, Zárovka LED E14, 400 lumenů, kulatá, opalově bílá (popis výrobku viz příloha "obecná technická specifikace")
- S 03** stolní pracovní lampa LED, černá (popis výrobku viz příloha "obecná technická specifikace")

LEGENDA ATYPICKÉHO NÁBYTKU

- A 01** JEDNOLŮŽKOVÁ POSTEL 900x2000 mm (viz. výkresy atypického nábytku)
- A 15** POLICE NAD POSTEL 800x250x25 mm, bílá –pozn.: kotvení (h=800mm, resp. úroveň okenního parapetu – 2x skrytá konzola)
- A 16** ŠATNÍ SKŘÍŇ 2000x600x2000 mm (viz. výkresy atypického nábytku)
- A 17** BOTNÍK, 700x275x2000 cm
- A 18** ŠATNÍ SKŘÍŇ 540x600x2600 mm (viz. výkresy atypického nábytku)
- A 19** ŠATNÍ SKŘÍŇ 1300x600x2000 mm (viz. výkresy atypického nábytku)
- A 20** STOLNÍ DESKA, 1150x480x30 mm, (viz. výkresy atypického nábytku) (pozn.: kotveno do stěny (h=750), konzole nerez 400mm)
- A 21** ŠATNÍ SKŘÍŇ 1120x600x2800 mm (viz. výkresy atypického nábytku)
- A 23** PARAPETNÍ STOLNÍ DESKA 1200x400x25 mm (viz. výkresy atypického nábytku) (pozn.: kotvení – 2x konzola 300x180 mm, nosnost 100kg)

ARCHITEKT:	odp. projektant stavby	vypracoval:	
Ing. arch. Pavel Barák	Ing. arch. Pavel Barák	Ing. arch. Pavel Barák	
KRAJ:	JIHOMORAVSKÝ	OBEC:	LEDNICE, Valtická 340
INVESTOR:	SPRÁVA KOLEJÍ A MENZ - MZLU, Zemědělská 1, 613 00 Brno		
stavba:	OBJEKT ZÁMĚČEK Areál Lednice - Rozptyl LEDNICE		
oddl:	půdorys / 1. NP	ZAKÁZKA Č.	0012017
obsah:	místnosti 1021, 1021a, 1022, 1022a, 1023	měřítko:	1:50
		číslo výkresu:	01-5c
		DATUM:	3 / 2017
		FORMÁT:	A3
		STUPEŇ:	PD



PERSPEKTIVY A FOTOBRAZY | POKOJ 1021



PERSPEKTIVY A FOTOBRAZY | POKOJ 1022

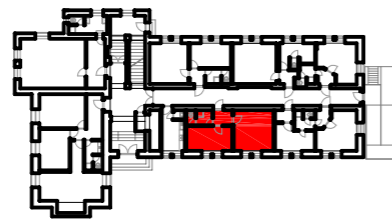
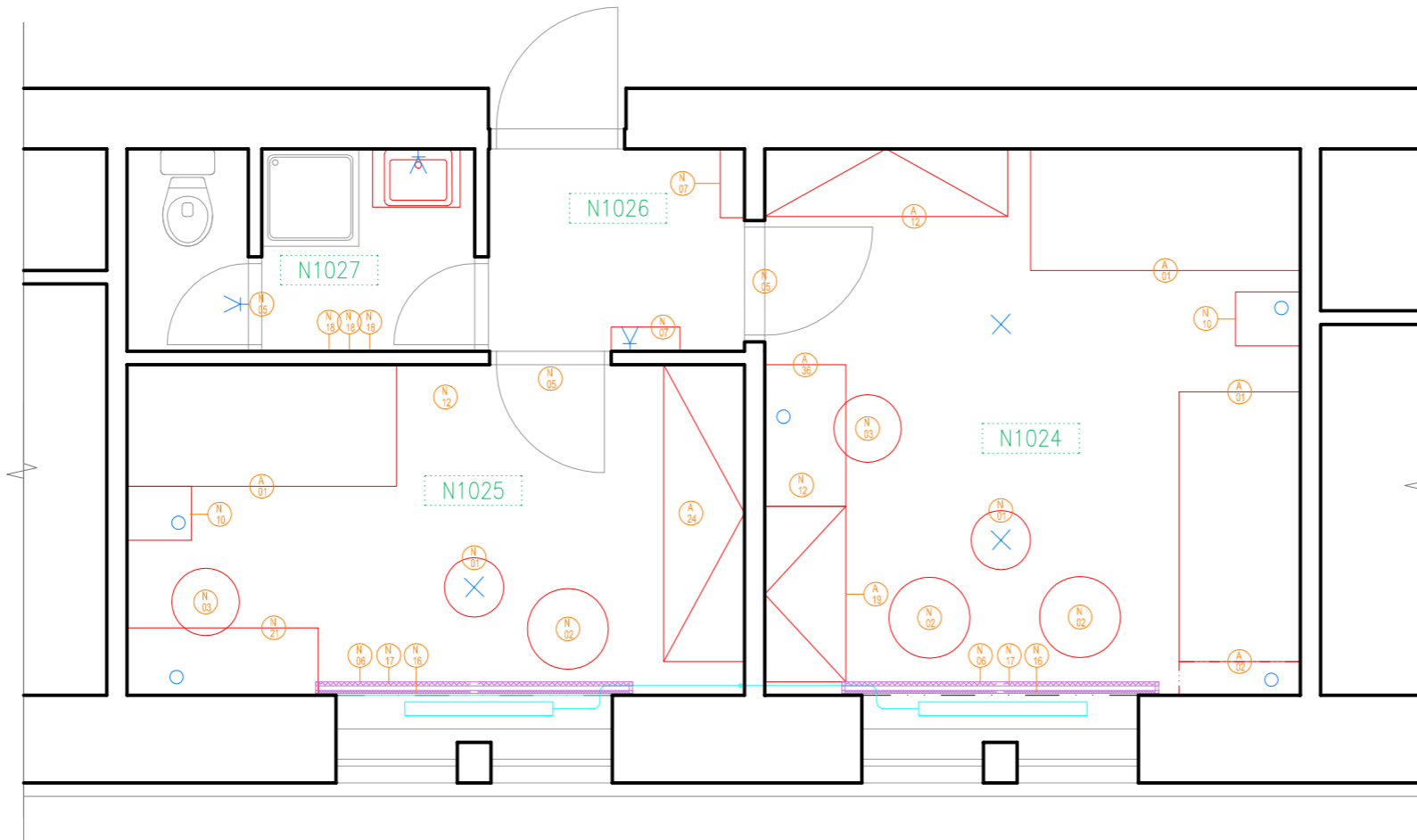

LEGENDA MOBILIÁŘE

- N 02** KŘESLO (popis výrobku viz příloha "obecná technická specifikace")
- N 04** KOMODA, bílá, 800x480x780 mm (popis výrobku viz příloha "obecná technická specifikace")
- N 06** GARNÝŽ, L=2350mm (popis výrobku viz příloha "obecná technická specifikace")
pozn.: upevnit 200 mm nad okenním překladem
- N 07** 2x botník, 510x180x390, černý (spodní kus – dolní hrana 200 mm od podlahy) (popis výrobku viz příloha "obecná technická specifikace")
- N 10** noční stůl, 400x480x550 mm (popis výrobku viz příloha "obecná technická specifikace")
- N 13** konferenční stůl, 900x550x450 mm (popis výrobku viz příloha "obecná technická specifikace")
- N 14** ROZKLÁDACÍ SEDAČKA, 1950x980x880 mm (popis výrobku viz příloha "obecná technická specifikace")
- N 16** závěs, modrý, h=2800mm, b=1200mm (popis výrobku viz příloha "obecná technická specifikace")
- N 17** provázková záclona bílá (výška 2700 mm, šířka 1200 mm) (popis výrobku viz příloha "obecná technická specifikace")
- N 20** GARNÝŽ, L=1500mm (popis výrobku viz příloha "obecná technická specifikace")
pozn.: upevnit 200 mm nad okenním překladem
- N 21** PRACOVNÍ STŮL, 1420x500x750 mm, bílý (popis výrobku viz příloha "obecná technická specifikace")
- N 22** Držák ručníků, chrom (Univerzální držák na ručníky, který se připevňuje šrouby na bok skříňky) (popis výrobku viz příloha "obecná technická specifikace").
- N 25** stropní plastová dvojkolejnice osazená – jezdcí, koncovky, záslepky (délka 2050 mm – krycí želo – bílé) pozn.: upevnit přímo pod okenním překladem
- N 26** voálová záclona bílá saténová (výška 1750 mm, šířka 1200 mm)
- N 27** provázková záclona bílá (výška 1750 mm, šířka 1200 mm), materiál: 100% polyester

LEGENDA/VÝPIS DROBNÉHO VYBAVENÍ

POZN.: *Není předmětem výběrového řízení*

- N 01** STOLEK S ÚLOŽNÝM PROSTOREM:
Hlavní části: ocel, pigmentovaná epoxidová pryskyřice/polyesterová prášková vrstva
Deska stolu: Dřevotřísková deska, Akrylová barva
Rozměry: výška: 42 cm, průměr: 61 cm
- N 03** ŽIDLE:
Rám židle: ocel, pochromováno
Sedák: tvarovaná překližka, Laminát /melaminová folie/,
Průhledný akrylový lak
Rozměry: šířka: 52 cm, hloubka: 55 cm, výška: 89 cm,
šířka sedáku: 46 cm, hloubka sedáku: 43 cm, výška sedáku: 46 cm (testováno pro: 110 kg)
- N 05** VĚŠÁK NA DVEŘE (bílý, 600x80x40 mm)
Popis výrobku:
Hlavní části: masivní tvrdé dřevo, Akrylová barva
Háček/ konzolka: Nerezavějící ocel, Ochrana proti oděru: EVA plast
- N 12** DRÁTĚNÝ ODPADKOVÝ KOŠ, černý, Rozměry: 295x345x295mm (š x v x h)
Elegantní odpadkový koš z kovového pletiva. Objem 16 litrů, materiál: Kov
- N 18** věšáky na ručníky – háček psí očísek, různé barvy (uchycení 90 cm nad podlahou)
Popis výrobku: syntetická guma, polystyrenový plast, rozměry: výška 12 cm
- S 02** stolní lampa, krémová,
Žárovka LED E14, 400 lumenů, kulatá, opálově bílá (popis výrobku viz příloha "obecná technická specifikace")
- S 03** stolní pracovní lampa LED, černá (popis výrobku viz příloha "obecná technická specifikace")

LEGENDA ATYPICKÉHO NÁBYTKU

- A 01** JEDNOLŮŽKOVÁ POSTEL 900x2000 mm (viz. výkresy atypického nábytku)
- A 02** POLICE NAD POSTEL 900x250x25 mm, bílá – pozn.: kotvení (h=800mm, resp. úroveň okenního parapetu – 2x skrytá konzola)
- A 12** ŠATNÍ SKŘIŇ 1800x600x2000 mm (viz. výkresy atypického nábytku)
- A 19** ŠATNÍ SKŘIŇ 1300x600x2000 mm (viz. výkresy atypického nábytku)
- A 24** ŠATNÍ SKŘIŇ 2200x600x2000 mm (viz. výkresy atypického nábytku)
- A 36** STOLNÍ DESKA, 1050x600x30 mm, (viz výkresy atypického nábytku) (pozn.: kotveno do stěny (h=750), konzole nerez 400mm)

ARCHITEKT:	osp, projektant stavby	vypracoval:	
Ing. arch. Pavel Barták	Ing. arch. Pavel Barták	Ing. arch. Pavel Barták	
KRAJ:	JIHOHMORAVSKÝ	OBEC:	LEDNICE, Vaňčická 340
INVESTOR:	SPRÁVA KOLEJÍ A MENZ - MZLU, Zemědělská 1, 613 00 Brno		
stavba:	OBJEKT ZÁMEČEK Areál Lednice - Rozpily LEDNICE		
odál:	půdorys / 1. NP	DATUM:	3 / 2017
obsah:	místnosti 1024, 1025, 1026, 1027	FORMÁT:	A3
		STUPEŇ:	PD
		ZAKÁZKA Č.:	0012017
		měřítko:	číslo výkresu:
		1:50	01-5d



PERSPEKTIVY A FOTOOBRAZY | POKOJ 1024

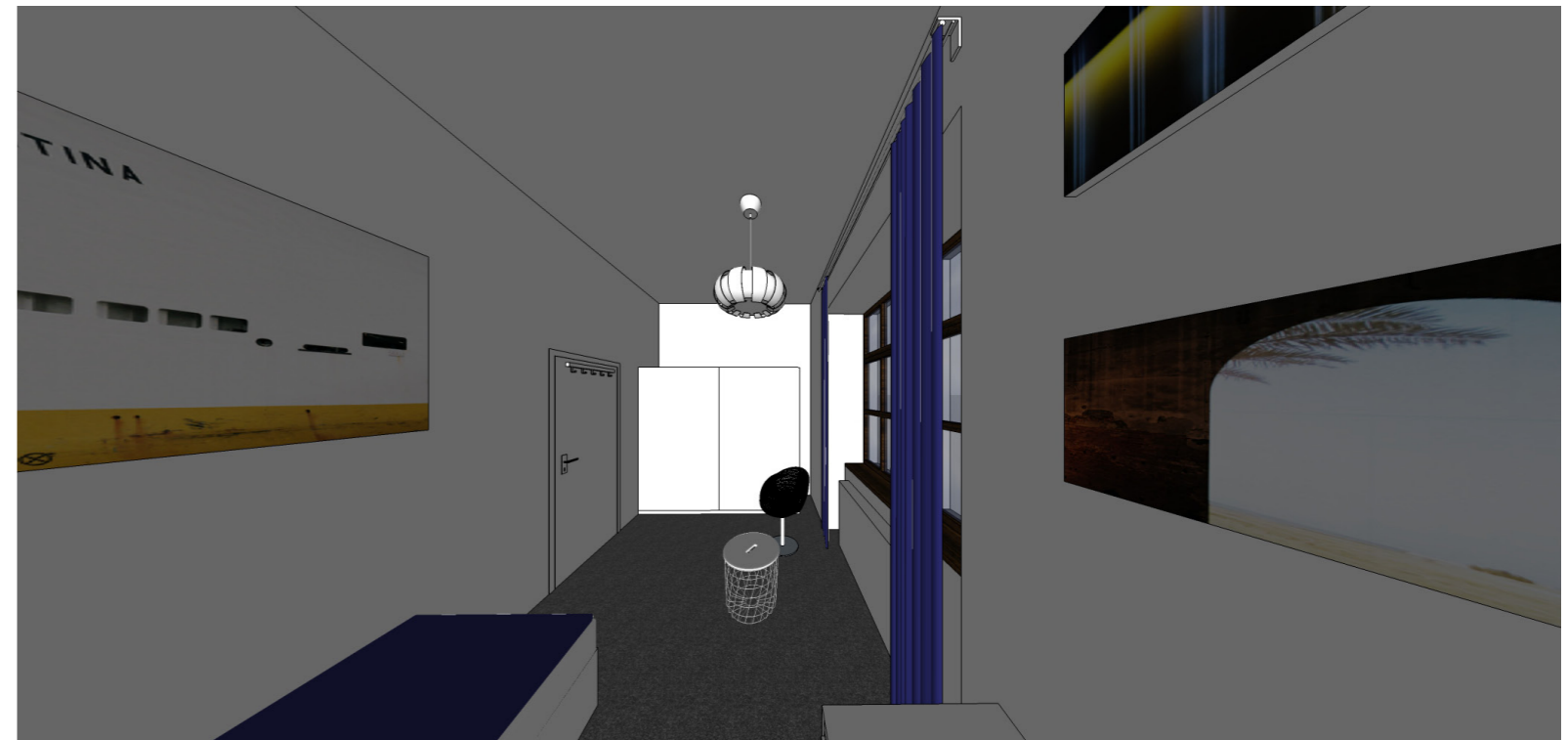

PERSPEKTIVY A FOTOOBRAZY | POKOJ 1025

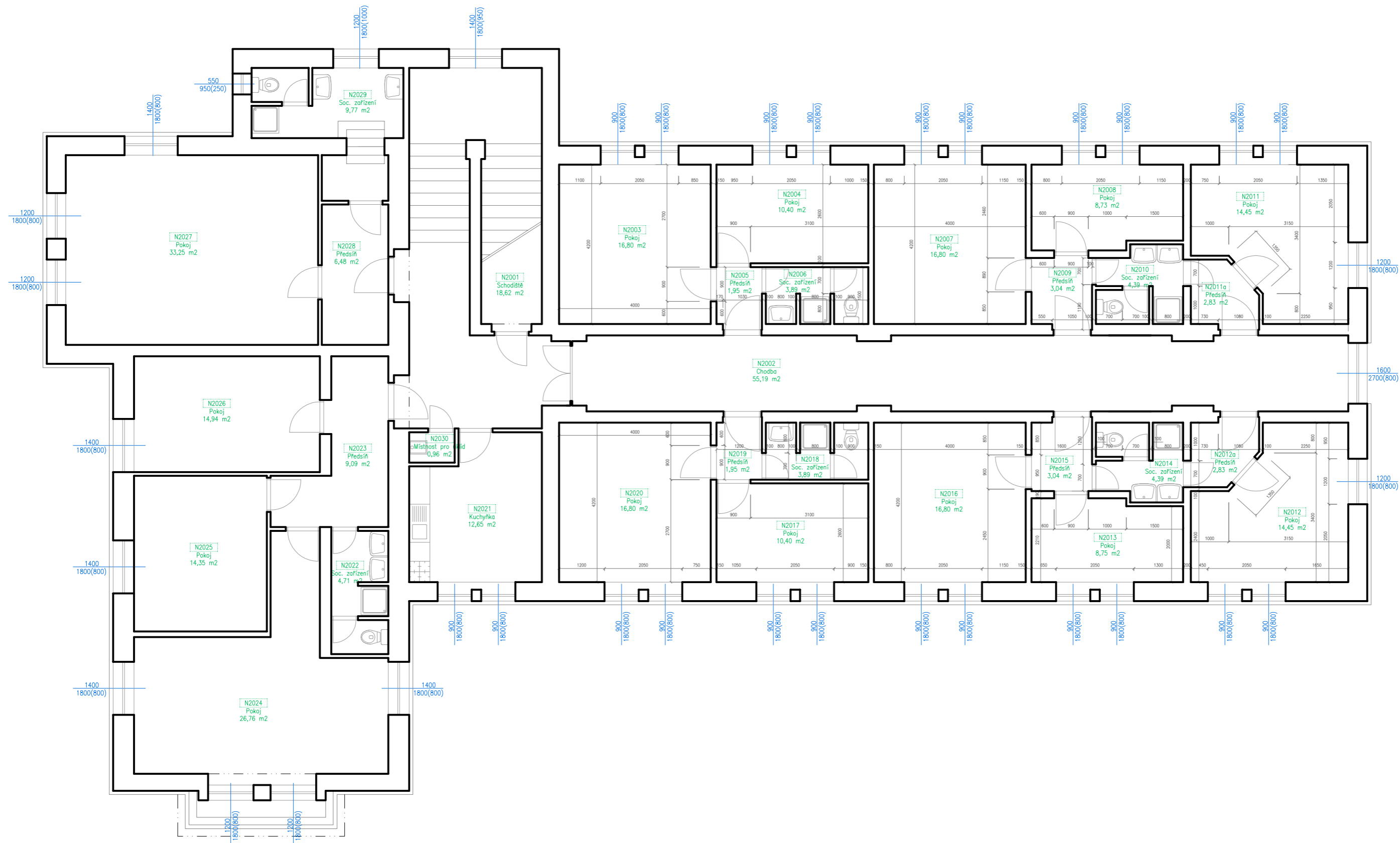

ARCHITEKT:	odp. projektant stavby Ing. arch. Pavel Barták	vypracoval: Ing. arch. Pavel Barták	
KRAJ:	JIHOMORAVSKÝ	OBEC:	LEDNICE, Valtická 340
INVESTOR:	SPRÁVA KOLEJÍ A MENZ - MZLU, Zemědělská 1, 613 00 Brno		
stavba:	OBJEKT ZÁMEČEK Areal Lednice - Rozptyl LEDNICE		
odit:	půdorys / 2. NP		
obsah:	stávající stav		
DATUM:	3 / 2017	FORMÁT:	A3
STUPEŇ:	PD	ZAKÁZKA Č.	0012017
měřítko:	1:100	číslo výkresu:	02-1

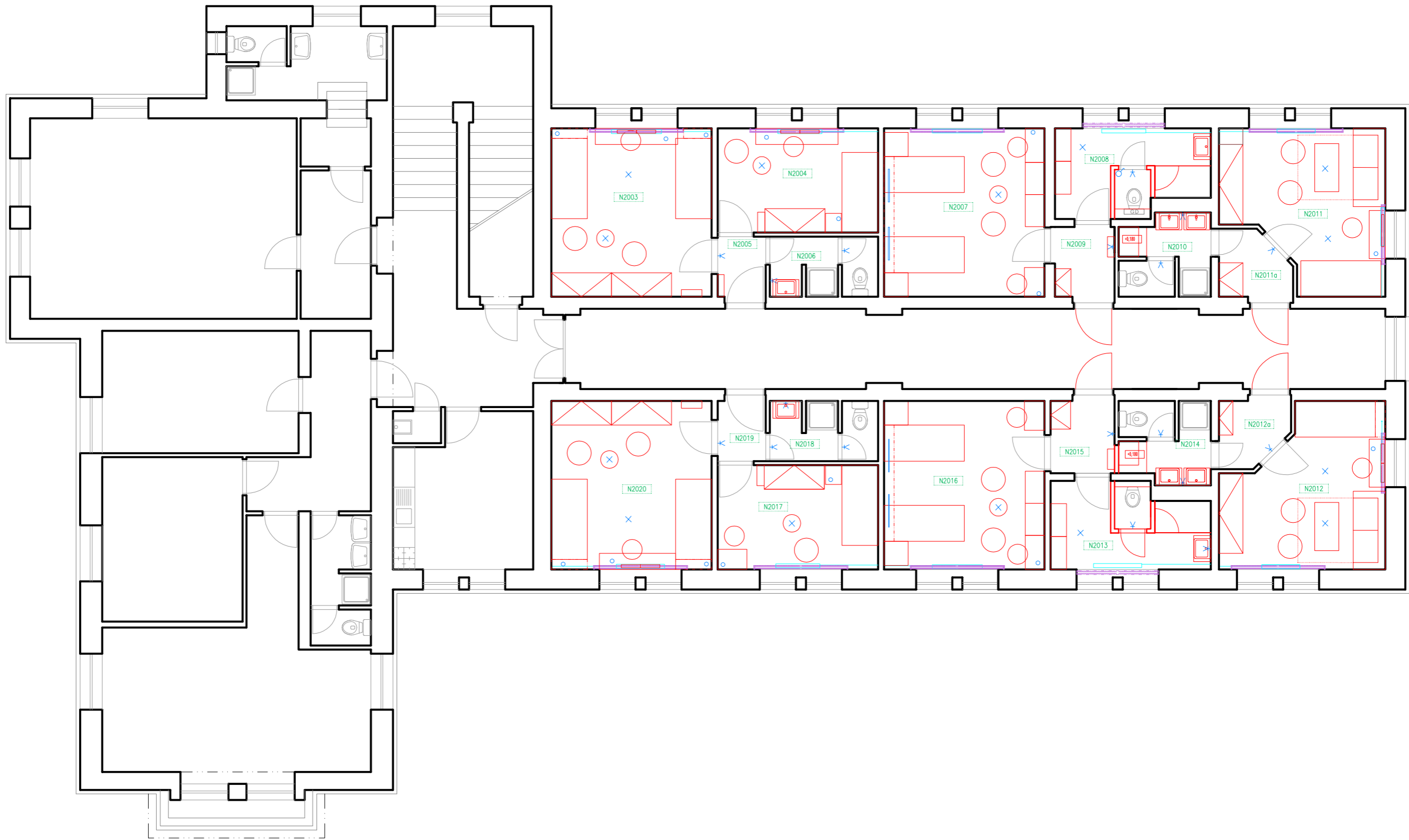

ARCHITEKT:	odp. projektant stavby Ing. arch. Pavel Barták	vypracoval: Ing. arch. Pavel Barták	
KRAJ:	JIHOHMORAVSKÝ	OBEC:	LEDNICE, Valtická 340
INVESTOR:	SPRÁVA KOLEJÍ A MENZ - MZLU, Zemědělská 1, 613 00 Brno		
stavba:	OBJEKT ZÁMEČEK Areál Lednice - Rozptyl LEDNICE		
odůl:	půdorys / 2. NP	ZAKÁZKA Č.:	0012017
obsah:	NÁVRH DISPOZICE	měřítko:	číslo výkresu: 1:100 02-2
		DATUM:	3 / 2017
		FORMÁT:	A3
		STUPEŇ:	PD



LEGENDA ATYPICKÉHO NÁBYTKU

- A 01** JEDNOLŮŽKOVÁ POSTEL 900x2000 mm (viz. výkresy atypického nábytku)
- A 02** POLICE NAD POSTEL 800x250x25 mm, bílá
-pozn.: kotvení (h=800mm, resp. úroveň okenního parapetu – 2x skrytá konzola)
- A 03** POLICE NAD POSTEL 700x250x25 mm, bílá
-pozn.: kotvení (h=800mm, resp. úroveň okenního parapetu – 2x skrytá konzola)
- A 04** ŠATNÍ SKŘIŇ 1500x600x2000 mm (viz. výkresy atypického nábytku)
- A 05** PARAPETNÍ STŮL 2050x400x25 mm (viz. výkresy atypického nábytku)
pozn.: kotvení – 2x konzola 300x180 mm, nosnost 100kg
- A 06** JEDNOLŮŽKOVÁ POSTEL 900x2000 mm, s kolečky (viz. výkresy atypického nábytku)
- A 08** ŠATNÍ SKŘIŇ 600x600x2600 mm (viz. výkresy atypického nábytku)
- A 10** ŠATNÍ SKŘIŇ 2000x600x2000 mm (viz. výkresy atypického nábytku)
- A 11** BOTNÍK, 700x400x2000 mm (viz. výkresy atypického nábytku)
- A 25** POLICE NAD POSTEL 2900x250x25 mm, bílá (viz. výkresy atypického nábytku)
pozn.: kotvení (h=1300 mm – 4x skrytá konzola)
pozn.: drážka na lištové LED svítidlo a tlačítkovým vypínačem, montáž: zapuštěná;
profil drážky: 20 x 12,5 mm, délka drážky: 79,5 mm
- A 26** PARAPETNÍ STOLNÍ DESKA 1200x400x25 mm (viz. výkresy atypického nábytku)
pozn.: kotvení – 2x konzola 300x180 mm, nosnost 100kg
- A 27** PARAPETNÍ STOLNÍ DESKA 1200x400x25 mm (viz. výkresy atypického nábytku)
pozn.: kotvení – 2x konzola 300x180 mm, nosnost 100kg
- A 28** STOLNÍ DESKA, 850x480x30 mm, (viz. výkresy atypického nábytku)
pozn.: kotveno do stěny (h=750), konzole nerez 400mm
- A 29** BOTNÍK 850x300x2500 mm (viz. výkresy atypického nábytku)
- A 31** 3x POLICE, 400x600x25 mm, bílá, h od podlahy 1000,1500,2000
-pozn.: kotvení – 2x skrytá konzola
- A 32** ŠATNÍ SKŘIŇ 700x500x2500 mm (viz. výkresy atypického nábytku)
- A 33** sgrahová nástěna + kování (min. 6x spojka sklo-zed, pro sklo síly 8mm, Povrchové úpravy: chrom lesk), sklo – mléčné, 79x200 cm, tloušťka 8 mm + ovládací sklo 600x240 mm, tloušťky 8 mm + kování (min. 2x spojka sklo-zed, pro sklo síly 8mm, povrchové úpravy: chrom lesk)
POZN.: Není předmětem výběrového řízení!
- A 34** 3x POLICE, 740x500x25 mm, bílá, h od podlahy 1000,1500,2000
-pozn.: kotvení – 2x konzole nerez 400mm
- A 35** 3x POLICE, 600x500x25 mm, bílá, h od podlahy 1000,1500,2000
-pozn.: kotvení – 2x konzole nerez 400mm
- A 36** PARAPETNÍ STŮL 1900x400x25 mm (viz. výkresy atypického nábytku)
pozn.: kotvení – 2x konzola 300x180 mm, nosnost 100kg
- A 40** POLICE NAD POSTEL 850x250x25 mm, bílá
-pozn.: kotvení (h=800mm, resp. úroveň okenního parapetu – 2x skrytá konzola)

LEGENDA MOBILIÁŘE

- M 02** KŘESLO (popis výrobku viz příloha "obecná technická specifikace")
- M 04** KOMODA, bílá, 800x480x780 mm (popis výrobku viz příloha "obecná technická specifikace")
- M 06** GARNÝŽ, L=2350mm (popis výrobku viz příloha "obecná technická specifikace")
pozn.: upevnit 200 mm nad okenním překladem
- M 07** 2x botník, 510x180x390, černý (spadní kus – dolní hrana 200 mm od podlahy)
- M 08** žbvěs, madrý, h=2000mm, b=1200mm (popis výrobku viz příloha "obecná technická specifikace")
- M 09** provázková záclona bílá, h=2000 mm, b=1200 mm
(popis výrobku viz příloha "obecná technická specifikace")
- M 10** noční stolek, 400x480x550 mm (popis výrobku viz příloha "obecná technická specifikace")
- M 13** konferenční stolek, 900x550x450 mm (popis výrobku viz příloha "obecná technická specifikace")
- M 14** ROZKLÁDACÍ SEDAČKA, 1950x980x880 mm
(popis výrobku viz příloha "obecná technická specifikace")
- M 15** Lavice do přednáškové, bílá, rozměry 820x400x460 mm
(popis výrobku viz příloha "obecná technická specifikace")
- M 16** žbvěs, madrý, h=2800mm, b=1200mm (popis výrobku viz příloha "obecná technická specifikace")
- M 17** provázková záclona bílá (výška 2700 mm, šířka 1200 mm)
(popis výrobku viz příloha "obecná technická specifikace")
- M 20** GARNÝŽ, L=1500mm (popis výrobku viz příloha "obecná technická specifikace")
pozn.: upevnit 200 mm nad okenním překladem
- M 22** Držák ručníků, chrom (Univerzální držák na ručníky, který se připevňuje šrouby na bok skříňky)
(popis výrobku viz příloha "obecná technická specifikace")
- M 24** PRACOVNÍ STŮL, bílý, rozměry: 730x500x750 mm
(popis výrobku viz příloha "obecná technická specifikace")
- M 25** stropní plastová dvojkolísce osazená jezdicíkoncovky,záložky (délka 2050 mm – krycí čelo – bílé)
pozn.: upevnit přímo pod okenním překladem
- M 26** vaňová záclona bílá stěnová (výška 1750 mm, šířka 1200 mm)
- M 27** provázková záclona bílá (výška 1750 mm, šířka 1200 mm), materiál: 100% polyester

LEGENDA/VÝPIS DROBNÉHO VYBAVENÍ

- POZN.: Není předmětem výběrového řízení!**
- N 01** STOLEK S ŮLŮŽNÝM PROSTOŘEM:
Hlavní část: ocel, pigmentovaná epoxidová pryskyřice/polyesterová prášková
Deska stolu: Dřevotřísnitá deska, Akrylová barva
Rozměry: výška: 42 cm, průměr: 61 cm
 - N 03** ŽIDLE:
Rám židle: ocel, pochromovaná
Sedák: tvarovaná pěstitka, Laminát /melaminová fólie/,
Průhledný akrylový lak
Rozměry: šířka: 52 cm, hloubka: 55 cm, výška: 89 cm,
Šířka sedáku: 46 cm, hloubka sedáku: 43 cm, výška sedáku: 46 cm
(testováno pro: 110 kg)
 - N 05** VĚŠÁK NA DVEŘE (bílý, 600x80x40 mm)
Popis výrobku:
Hlavní část: masivní tvrdé dřevo, Akrylová barva
Háček/ Konzola: Nerezová ocel, Ochrana proti oděru: EVA plast
 - N 12** DRÁTĚNÝ ODPADKOVÝ KOŠ, černý, Rozměry: 295x345x295mm (š x v x h)
Elegantní odpadkový koš z kovového pleťvu. Objem 16 litrů, materiál: Kův
 - N 18** vřesky na ručníky – háček psí ocel, různé barvy
(udrženy 90 cm nad podlahou)
Popis výrobku: syntetická guma, polyetyrenový plast, rozměry: výška 12 cm
 - S 02** stolní lampa, krémová,
žárovka LED E14, 400 lumenů, kulatá, ovládací bílá
 - S 03** stolní pracovní lampa LED, černá

LEGENDA SVĚTEL

- S 06** lištové LED svítidlo s tlačítkovým vypínačem
(popis výrobku viz příloha "obecná technická specifikace")

POZN.:
obklady a dlažba v koupelně 2006,2010,2014,2018 – zachovat stávající, nová výmalba – bílá,
všechny rekonstrované pokoje – zátěžový koberec Galdrace 283 (sedý), nová výmalba – bílá

POZN.:
Nutná koordinace dotčejících profesí a vestavěného interiéru!!!

ARCHTEKT:	osp, projektant stavby	vypracoval:	
	Ing. arch. Pavel Barták		Ing. arch. Pavel Barták
KRAJ:	JIHOUMORAVSKÝ	OBEC:	LEDNICE, Valtická 340
INVESTOR:	SPRÁVA KOLEJÍ A MENZ - MZLU, Zemědělská 1, 613 00 Brno		
stavba:	OBJEKT ZÁMEČEK Areál Lednice - Rozptyl LEDNICE		
odůl:	půdorys / 1.NP		
obsah:	návrh		
DATUM:	3 / 2017		
FORMÁT:	A3		
STUPEŇ:	PD		
ZAKÁZKA Č.:	0012017		
měřítko:	číslo výkresu:		
	1:100		02-5

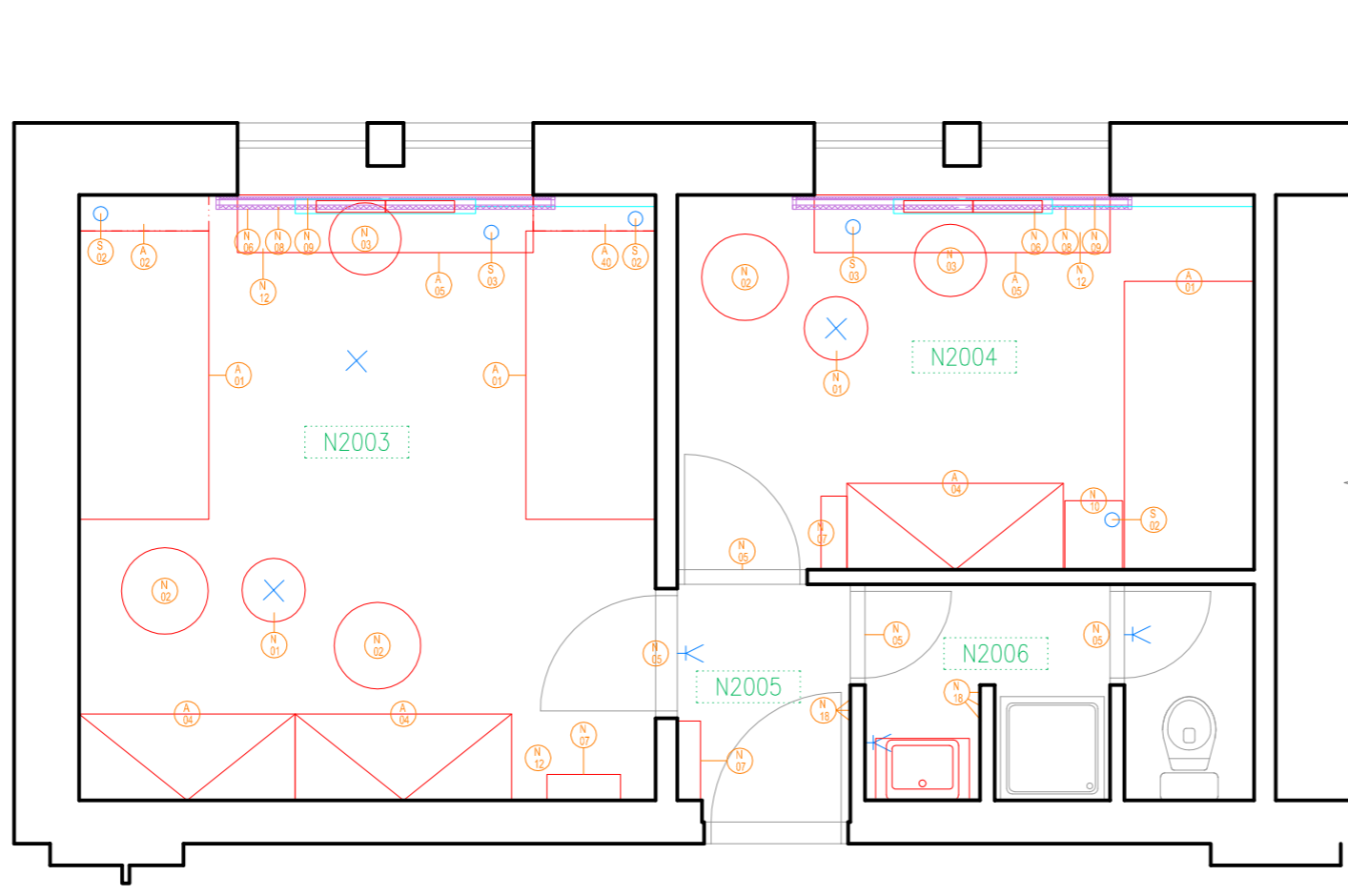

LEGENDA MOBILIÁŘE

- N 02** KŘESLO (popis výrobku viz příloha "obecná technická specifikace")
- N 04** KOMODA, bílá, 800x480x780 mm (popis výrobku viz příloha "obecná technická specifikace")
- N 06** GARNÝŽ, L=2350mm (popis výrobku viz příloha "obecná technická specifikace")
pozn.: upevnit 200 mm nad okenním překladem
- N 07** 2x botník, 510x180x390, černý (spadní kus – dolní hrana 200 mm od podlahy) (popis výrobku viz příloha "obecná technická specifikace")
- N 08** závěs, modrý, h=2000mm, b=1200mm (popis výrobku viz příloha "obecná technická specifikace")
- N 09** provázková záclona bílá, h=2000 mm, b=1200 mm (popis výrobku viz příloha "obecná technická specifikace")
- N 10** noční stolek, 400x480x550 mm (popis výrobku viz příloha "obecná technická specifikace")
- N 13** konferenční stolek, 900x550x450 mm (popis výrobku viz příloha "obecná technická specifikace")
- N 14** ROZKLÁDACÍ SEDAČKA, 1950x980x880 mm (popis výrobku viz příloha "obecná technická specifikace")
- N 20** GARNÝŽ, L=1500mm (popis výrobku viz příloha "obecná technická specifikace")
pozn.: upevnit 200 mm nad okenním překladem

LEGENDA/VÝPIS DROBNÉHO VYBAVENÍ

POZN.: Není předmětem výběrového řízení

- N 01** STOLEK S ÚLOŽNÝM PROSTOŘEM:
Hlavní části: ocel, pigmentovaná epoxidová pryskyřice/polyesterová prášková vrstva
Deska stolu: Dřevoláknitá deska, Akrylová barva
Rozměry: výška: 42 cm, průměr: 61 cm
- N 03** ŽIDLE:
Rám židle: ocel, pochromováno
Sedák: tvarovaná překližka, Laminát /melaminová folie/..
Průhledný akrylový lak
Rozměry: šířka: 52 cm, hloubka: 55 cm, výška: 89 cm, šířka sedáku: 46 cm, hloubka sedáku: 43 cm, výška sedáku: 46 cm (testováno pro: 110 kg)
- N 05** VĚŠÁK NA DVEŘE (bílý, 600x80x40 mm)
Popis výrobku:
Hlavní části: masivní tvrdé dřevo, Akrylová barva
Háček/ Konzolka: Nerezavějící ocel, Ochrana proti oděru: EVA plast
- N 12** DRÁTĚNÝ ODPADKOVÝ KOŠ, černý, Rozměry: 295x345x295mm (š x v x h)
Elegantní odpadkový koš z kovového pletiva. Objem 16 litrů, materiál: Kov
- N 18** věšáky na ručníky – háček psí ocásek, různé barvy (uchycení 90 cm nad podlahou)
Popis výrobku: syntetická guma, polystyrenový plast, rozměry: výška 12 cm
- S 02** stolní lampa, krémová, žárovka LED E14, 400 lumenů, kulatá, opálově bílá (popis výrobku viz příloha "obecná technická specifikace")
- S 03** stolní pracovní lampa LED, černá (popis výrobku viz příloha "obecná technická specifikace")

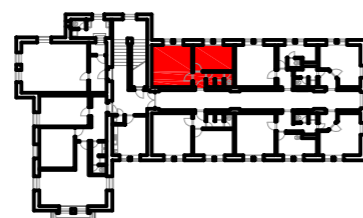

LEGENDA ATYPICKÉHO NÁBYTKU

- A 01** JEDNOLŮŽKOVÁ POSTEL 900x2000 mm (viz. výkresy atypického nábytku)
- A 02** POLICE NAD POSTEL 900x250x25 mm, bílá
-pozn.: kotvení (h=800mm – 2x skrytá konzola)
- A 04** ŠATNÍ SKŘÍŇ 1500x600x2000 mm (viz. výkresy atypického nábytku)
- A 05** PARAPETNÍ STŮL 2050x400x25 mm (viz. výkresy atypického nábytku)
pozn.: kotvení – 2x konzola 300x180 mm, nosnost 100kg
- A 40** POLICE NAD POSTEL 850x250x25 mm, bílá
-pozn.: kotvení (h=800mm, resp. úroveň okenního parapetu – 2x skrytá konzola)

ARCHITEKT:	odp. projektant stavby	vypracoval:	
	Ing. arch. Pavel Barták	Ing. arch. Pavel Barták	Ing. arch. Pavel Barták
KRAJ:	JIHOUMORAVSKÝ	OBEC:	LEDNICE, Valská 340
INVESTOR:	SPRÁVA KOLEJÍ A MENZ - MZLU, Zemědělská 1, 613 00 Bno		
stavba:	OBJEKT ZÁMEČEK Areál Lednice - Rozptyl LEDNICE		
oddíl:	půdorys / 1. NP	ZAKÁZKA Č.	0012017
obsah:	místnosti 2003, 2004, 2005, 2006	měřítko:	číslo výkresu: 1:50 02-5a
		DATUM:	3 / 2017
		FORMÁT:	A3
		STUPEŇ:	PD



PERSPEKTIVY A FOTOOBRAZY | POKOJ 2003

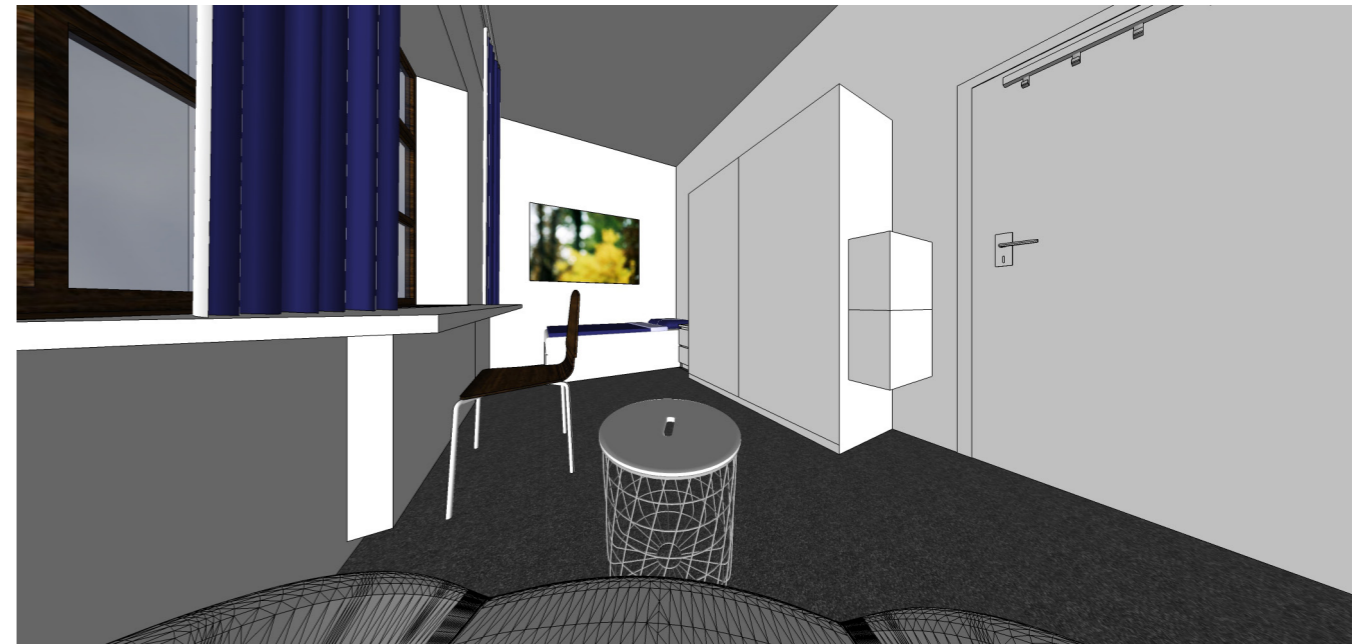

PERSPEKTIVY A FOTOOBRAZY | POKOJ 2004

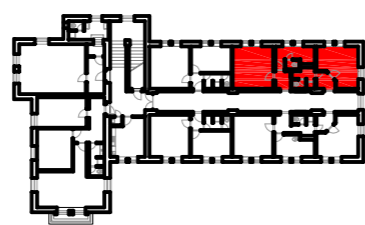
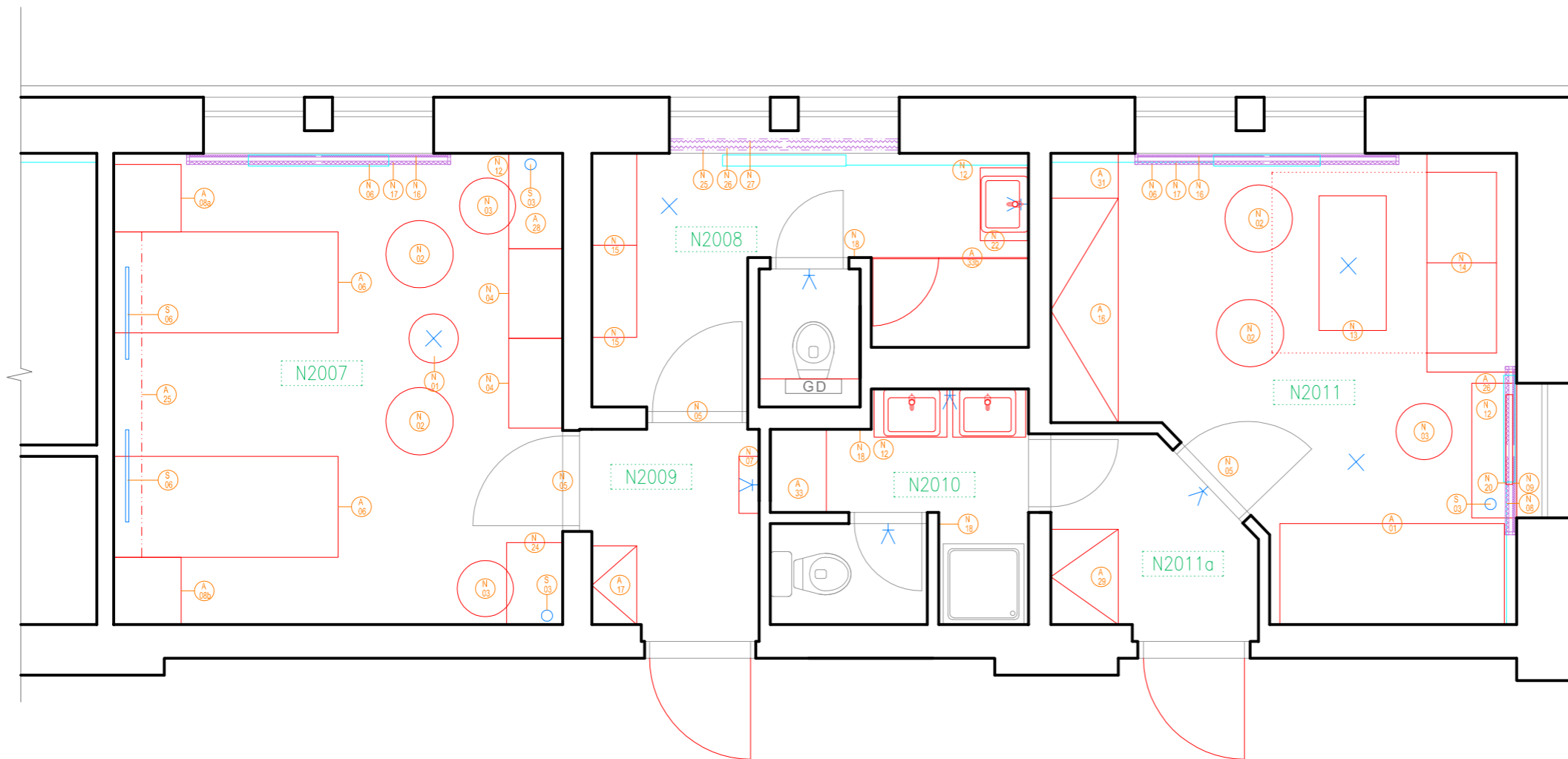

LEGENDA/VÝPIS DROBNÉHO VYBAVENÍ

POZN.: **Není předmětem výběrového řízení**

- N 01** STOLEK S ÚLOŽNÝM PROSTOREM:
Hlavní část: ocel, pigmentovaná epoxidová pryskyřice/polyesterová prášková vrstva
Deska stolu: Dřevotřísnitá deska, Akrylová barva
Rozměry: výška: 42 cm, průměr: 61 cm
- N 03** ŽIDLE:
Rám židle: ocel, pochromováno
Sedák: tvarovaná překližka, Laminát /melaminová folie/,
Průhledný akrylový lak
Rozměry: šířka: 52 cm, hloubka: 55 cm, výška: 89 cm,
šířka sedáku: 46 cm, hloubka sedáku: 43 cm, výška sedáku: 46 cm
(testováno pro: 110 kg)
- N 05** VĚŠÁK NA DVEŘE (bílý, 600x80x40 mm)
Popis výrobku:
Hlavní část: masivní tvrdé dřevo, Akrylová barva
Háček/ Konzolka: Nerezavějící ocel, Ochrana proti oděru: EVA plast
- N 12** DRÁTĚNÝ ODPADKOVÝ KOŠ, černý, Rozměry:295x345x295mm (š x v x h)
Elegantní odpadkový koš z kovového pleťva. Objem 16 litrů, materiál: Kov
- N 18** věšáky na ručníky – háček psí ocásek, různé barvy
(uchycení 90 cm nad podlahou)
Popis výrobku: syntetická guma, polystyrenový plast, rozměry: výška 12 cm
- S 02** stolní lampa, krémová,
zdrovka LED E14, 400 lumenů, kulatá, opřívě bílá
(popis výrobku viz příloha "obecná technická specifikace")
- S 03** stolní pracovní lampa LED, černá
(popis výrobku viz příloha "obecná technická specifikace")

LEGENDA ATYPICKÉHO NÁBYTKU

- A 01** JEDNOLŮŽKOVÁ POSTEL 900x2000 mm (viz. výkresy atypického nábytku)
- A 06** JEDNOLŮŽKOVÁ POSTEL 900x2000 mm, s kolečky
(viz. výkresy atypického nábytku)
- A 08** ŠATNÍ SKŘÍŇ 600x600x2600 mm (viz. výkresy atypického nábytku)
- A 17** BOTNÍK, 700x400x2000 cm (viz. výkresy atypického nábytku)
- A 25** POLICE NAD POSTEL 2900x250x25 mm, bílá (viz. výkresy atypického nábytku)
pozn.: kotvení (h=1300 mm – 4x skrytá konzola)
pozn.: drážka na lištové LED svítidlo s tlačítkovým vypínačem, montáž: zapsuštěná;
profil drážky: 20 x 12,5 mm, délka drážky 793 mm
- S 06** lištové LED svítidlo s tlačítkovým vypínačem (popis výrobku viz příloha "obecná technická specifikace")
- A 26** PARAPETNÍ STOLNÍ DESKA 1200x400x25 mm (viz. výkresy atypického nábytku)
pozn.: kotvení – 2x konzola 300x180 mm, nosnost 100kg
- A 28** STOLNÍ DESKA, 850x480x30 mm, (viz. výkresy atypického nábytku)
(pozn.: kotveno do stěny (h=750), konzole nerez 400mm)
- A 29** BOTNÍK 850x300x2500 mm (viz. výkresy atypického nábytku)
- A 31** 3x POLICE, 400x600x25 mm, bílá, h od podlahy 1000,1500,2000)
–pozn.: kotvení – 2x skrytá konzola)
- A 32** ŠATNÍ SKŘÍŇ 700x500x2500 mm (viz. výkresy atypického nábytku)
- A 33b** sprchová zástěna + kování (min. 6x spojka sklo–zed, pro sklo síly 8mm.
Povrchové úpravy: chrom lesk), sklo – mléčné, 79x260 cm, touška 8 mm +
dveře z mléčného skla 600x240 mm, tloušťky 8 mm + kování
(min. 2x spojka sklo–zed, pro sklo síly 8mm, povrchové úpravy: chrom lesk)
POZN.: **Není předmětem výběrového řízení**
- A 34** 3x POLICE, 740x500x25 mm, bílá, h od podlahy 1000,1500,2000)
–pozn.: kotvení – 2x konzole nerez 400mm)

LEGENDA MOBILIÁŘE

- N 02** KŘESLO (popis výrobku viz příloha "obecná technická specifikace")
- N 04** KOMODA, bílá, 800x480x780 mm
(popis výrobku viz příloha "obecná technická specifikace")
- N 06** GARNÝŽ, L=2350mm
(popis výrobku viz příloha "obecná technická specifikace")
pozn.: upevnit 200 mm nad okenním překladem
- N 07** 2x botník, 510x180x390, černý
(spodní kus – dolní hrana 200 mm od podlahy)
(popis výrobku viz příloha "obecná technická specifikace")
- N 08** závěs, modrý, h=2000mm, b=1200mm
(popis výrobku viz příloha "obecná technická specifikace")
- N 09** provázková záclona bílá, h=2000 mm, b=1200 mm
(popis výrobku viz příloha "obecná technická specifikace")
- N 10** noční stolek, 400x480x550 mm
(popis výrobku viz příloha "obecná technická specifikace")
- N 13** konferenční stolek, 900x550x450 mm
(popis výrobku viz příloha "obecná technická specifikace")
- N 14** ROZKLÁDACÍ SEDAČKA, 1950x980x880 mm
(popis výrobku viz příloha "obecná technická specifikace")
- N 15** Lavice do předsíně, bílá, rozměry 820x400x460 mm
(popis výrobku viz příloha "obecná technická specifikace")
- N 16** závěs, modrý, h=2800mm, b=1200mm
(popis výrobku viz příloha "obecná technická specifikace")
- N 17** provázková záclona bílá (výška 2700 mm, šířka 1200 mm)
(popis výrobku viz příloha "obecná technická specifikace")
- N 20** GARNÝŽ, L=1500mm (popis výrobku viz příloha "obecná technická specifikace")
pozn.: upevnit 200 mm nad okenním překladem
- N 22** Držák ručníků, chrom
(Univerzální držák na ručníky, který se připevňuje šrouby na bok skříňky)
(popis výrobku viz příloha "obecná technická specifikace")
- N 24** PRACOVNÍ STŮL, bílý, rozměry: 730x500x750 mm
(popis výrobku viz příloha "obecná technická specifikace")
- N 25** stropní plastová dvojkolejnice osazená –jezdci,koncovky,záslepky
(délka 2050 mm – krycí čelo –bílé)
pozn.: upevnit přímo pod okenním překladem
- N 26** voálová záclona bílá saténová (výška 1750 mm, šířka 1200 mm)
- N 27** provázková záclona bílá (výška 1750 mm, šířka 1200 mm),
materiál: 100% polyester

ARCHITEKT:	odp. projektant stavby	vypracoval:	
Ing. arch. Pavel Barták	Ing. arch. Pavel Barták	Ing. arch. Pavel Barták	
KRAJ:	JIHOHMORAVSKÝ	OBEC:	LEDNICE, Valčická 340
INVESTOR:	SPRÁVA KOLEJÍ A MENZ - MZLU, Zemědělská 1, 613 00 Brno		
stavba:	OBJEKT ZÁMEČEK Areál Lednice - Rozplyl LEDNICE		
odál:	půdorys / 2. NP	ZAKÁZKA Č.:	0012017
obeah:	místnosti 2007, 2008, 2009, 2010, 2011, 2011a	měřítko:	číslo výkresu: 1:50 02-5b
		DATUM:	3 / 2017
		FORMÁT:	A3
		STUPEŇ:	PD

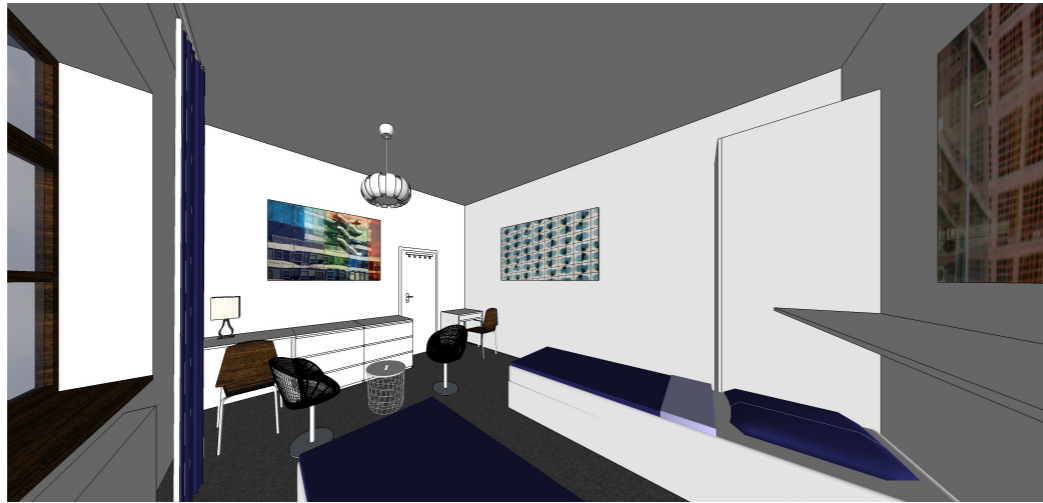

PERSPEKTIVY A FOTOOBRAZY | POKOJ 2007

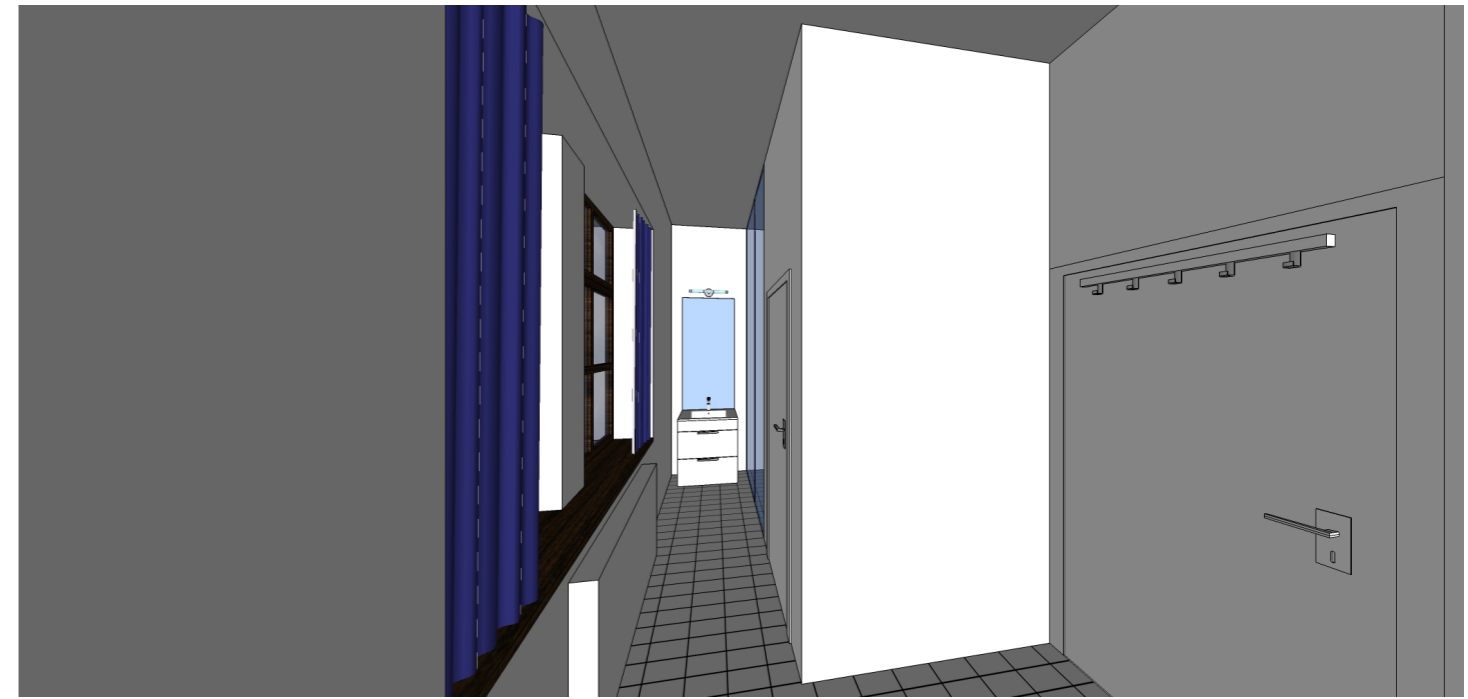

PERSPEKTIVY | KOUPELNA 2008



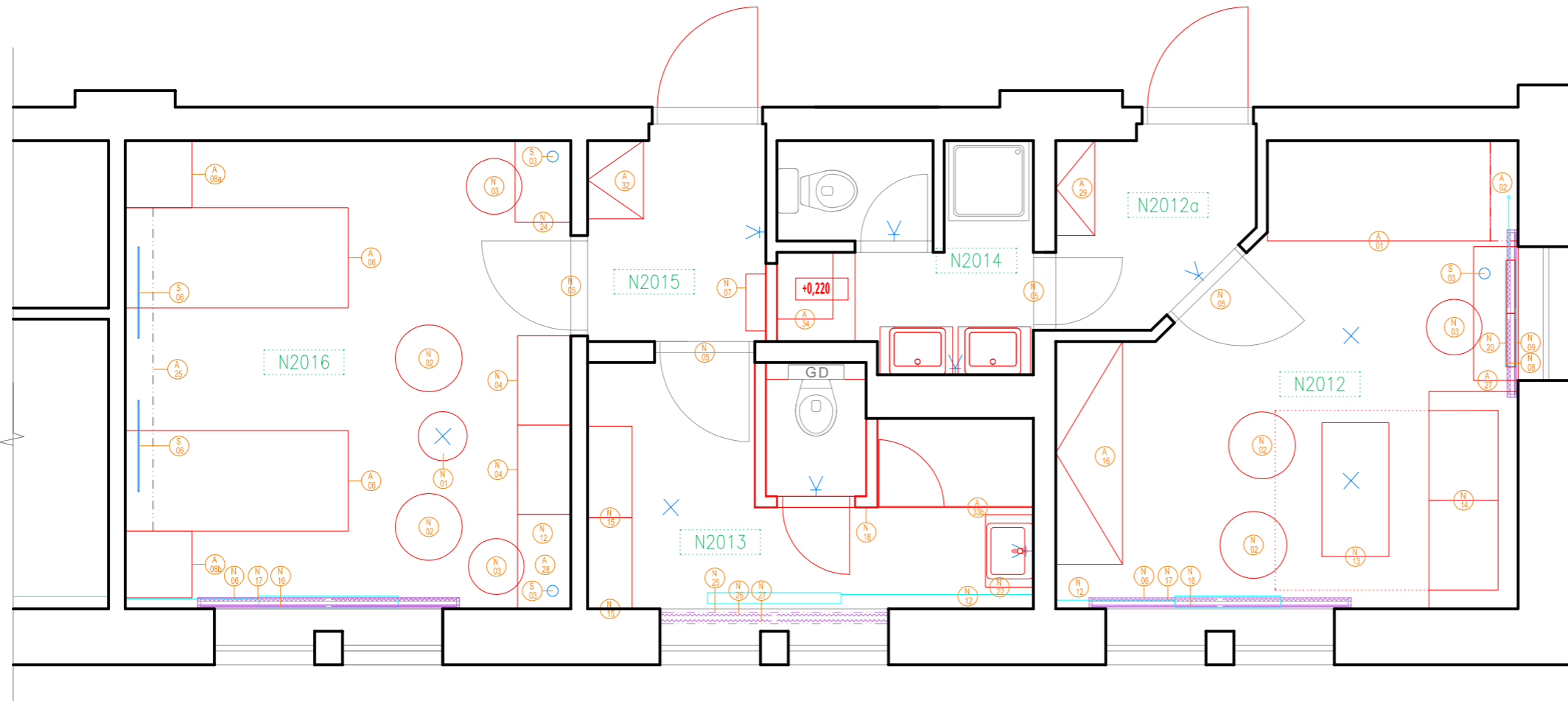

LEGENDA MOBILIÁŘE

- N 02** KŘESLO (popis výrobku viz příloha "obecná technická specifikace")
- N 04** KOMODA, bílá, 800x480x780 mm (popis výrobku viz příloha "obecná technická specifikace")
- N 06** GARNÝŽ, L=2350mm (popis výrobku viz příloha "obecná technická specifikace")
pozn.: upevnit 200 mm nad okenním překladem
- N 07** 2x botník, 510x180x390, černý (spodní kus – dolní hrana 200 mm od podlahy) (popis výrobku viz příloha "obecná technická specifikace")
- N 08** závěs, modrý, h=2000mm, b=1200mm (popis výrobku viz příloha "obecná technická specifikace")
- N 09** provázková záclona bílá, h=2000 mm, b=1200 mm (popis výrobku viz příloha "obecná technická specifikace")
- N 10** noční stůl, 400x480x550 mm (popis výrobku viz příloha "obecná technická specifikace")
- N 13** konferenční stůl, 900x550x450 mm (popis výrobku viz příloha "obecná technická specifikace")
- N 14** ROZKLÁDACÍ SEDAČKA, 1950x980x880 mm (popis výrobku viz příloha "obecná technická specifikace")
- N 15** Lavice do předsíně, bílá, rozměry 820x400x460 mm (popis výrobku viz příloha "obecná technická specifikace")
- N 16** závěs, modrý, h=2800mm, b=1200mm (popis výrobku viz příloha "obecná technická specifikace")
- N 17** provázková záclona bílá (výška 2700 mm, šířka 1200 mm) (popis výrobku viz příloha "obecná technická specifikace")
- N 20** GARNÝŽ, L=1500mm (popis výrobku viz příloha "obecná technická specifikace")
pozn.: upevnit 200 mm nad okenním překladem
- N 22** Držák ručníků, chrom (Univerzální držák na ručníky, který se připevňuje šrouby na bok skříňky) (popis výrobku viz příloha "obecná technická specifikace")
- N 24** PRACOVNÍ STŮL, bílý, rozměry: 730x500x750 mm (popis výrobku viz příloha "obecná technická specifikace")
- N 25** stropní plastová dvojkolejnice osazená – jezdky, koncovky, záslepky (délka 2050 mm – krycí čelo – bílé)
pozn.: upevnit přímo pod okenním překladem
- N 26** voálová záclona bílá saténová (výška 1750 mm, šířka 1200 mm)
- N 27** provázková záclona bílá (výška 1750 mm, šířka 1200 mm), materiál: 100% polyester

LEGENDA/VÝPIS DROBNÉHO VYBAVENÍ

POZN.: **Není předmětem výběrového řízení**

- N 01** STOLEK S ÚLOŽNÝM PROSTOREM:
Hlavní části: ocel, pigmentovaná epoxidová pryskyřice/polyesterová prášková vrstva
Deska stolu: Dřevoláknitá deska, Akrylová barva
Rozměry: výška: 42 cm, průměr: 61 cm
- N 03** ŽIDLE:
Rám židle: ocel, pochromováno
Sedák: tvarovaná překližka, Laminát /melaminová fólie,/.
Průhledný akrylový lak
Rozměry: šířka: 52 cm, hloubka: 55 cm, výška: 89 cm,
šířka sedáku: 46 cm, hloubka sedáku: 43 cm, výška sedáku: 46 cm (testovně pro: 110 kg)
- N 05** VĚŠÁK NA DVEŘE (bílý, 600x80x40 mm)
Popis výrobku:
Hlavní části: masivní tvrdé dřevo, Akrylová barva
Háček/ Konzolka: Nerezavějící ocel, Ochrana proti oděru: EVA plast
- N 12** DRÁTĚNÝ ODPADKOVÝ KOŠ, černý, Rozměry: 295x345x295mm (š x v x h)
Elegantní odpadkový koš z kovového pleťva. Objem 16 litrů, materiál: Kov
- N 18** věšáky na ručníky – háček psí ocásek, různé barvy (uchycení 90 cm nad podlahou)
Popis výrobku: syntetická guma, polystyrenový plast, rozměry: výška 12 cm
- S 02** stolní lampa, krémová,
žárovka LED E14, 400 lumenů, kulatá, opálově bílá (popis výrobku viz příloha "obecná technická specifikace")
- S 03** stolní pracovní lampa LED, černá (popis výrobku viz příloha "obecná technická specifikace")

LEGENDA ATYPICKÉHO NÁBYTKU

- A 01** JEDNOLŮŽKOVÁ POSTEL 900x2000 mm (viz. výkresy atypického nábytku)
- A 02** POLICE NAD POSTEL 900x250x25 mm, bílá
–pozn.: kotvení (h=800mm, resp. groove okenního parapetu – 2x skrytá konzola)
- A 06** JEDNOLŮŽKOVÁ POSTEL 900x2000 mm, s kolečky (viz. výkresy atypického nábytku)
- A 08** ŠATNÍ SKŘIŇ 600x600x2600 mm (viz. výkresy atypického nábytku)
- A 16** ŠATNÍ SKŘIŇ 2000x600x2000 mm (viz. výkresy atypického nábytku)
- A 25** POLICE NAD POSTEL 2900x250x25 mm, bílá (viz. výkresy atypického nábytku)
pozn.: kotvení (h=1300 mm – 4x skrytá konzola)
pozn.: drážka na lištové LED svítidlo s tlačítkovým vypínačem, montáž: zapuštěná; profil drážky: 20 x 12,5 mm, délka drážky 793 mm
- S 06** lištové LED svítidlo s tlačítkovým vypínačem (popis výrobku viz příloha "obecná technická specifikace")
- A 26** PARAPETNÍ STOLNÍ DESKA 1200x400x25 mm (viz. výkresy atypického nábytku)
pozn.: kotvení – 2x konzola 300x180 mm, nosnost 100kg
- A 27** PARAPETNÍ STOLNÍ DESKA 1200x400x25 mm (viz. výkresy atypického nábytku)
pozn.: kotvení – 2x konzola 300x180 mm, nosnost 100kg
- A 28** STOLNÍ DESKA, 850x480x30 mm, (viz výkresy atypického nábytku)
(pozn.: kotveno do stěny (h=750), konzole nerez 400mm)
- A 29** BOTNÍK 850x300x2500 mm (viz. výkresy atypického nábytku)
- A 32** ŠATNÍ SKŘIŇ 700x500x2500 mm (viz. výkresy atypického nábytku)
- A 33b** sprchová zástěna + kování (min. 6x spojka sklo-zeď, pro sklo síly 8mm. Povrchové úpravy: chrom lesk), sklo – mléčné, 79x260 cm, toušťka 8 mm + dveře z mléčného skla 600x240 mm, tloušťky 8 mm + kování (min. 2x spojka sklo-zeď, pro sklo síly 8mm, povrchové úpravy: chrom lesk)
POZN.: Není předmětem výběrového řízení
- A 34** 3x POLICE, 740x500x25 mm, bílá, h od podlahy 1000,1500,2000)
–pozn.: kotvení – 2x konzole nerez 400mm)

ARCHITEKT:	osp. projektant stavby	vypracoval:	
Ing. arch. Pavel Barták	Ing. arch. Pavel Barták	Ing. arch. Pavel Barták	
KRAJ:	JIHOHMORAVSKÝ	OBEC:	LEDNICE, Valická 340
INVESTOR:	SPRÁVA KOLEJÍ A MENZ - MZLU, Zemědělská 1, 613 00 Brno		
stavba:	OBJEKT ZÁMEČEK Areal Lednice - Rozptyl LEDNICE		
oddíl:	půdorys / 2. NP		
obsah:	místnosti 2012, 2012a, 2013, 2014, 2015, 2016		
DATUM:	3 / 2017		
FORMÁT:	A3		
STUPEŇ:	PD		
ZAKÁZKA Č.:	0012017		
mřížka:	číslo výkresu:	02-5c	
		1:50	

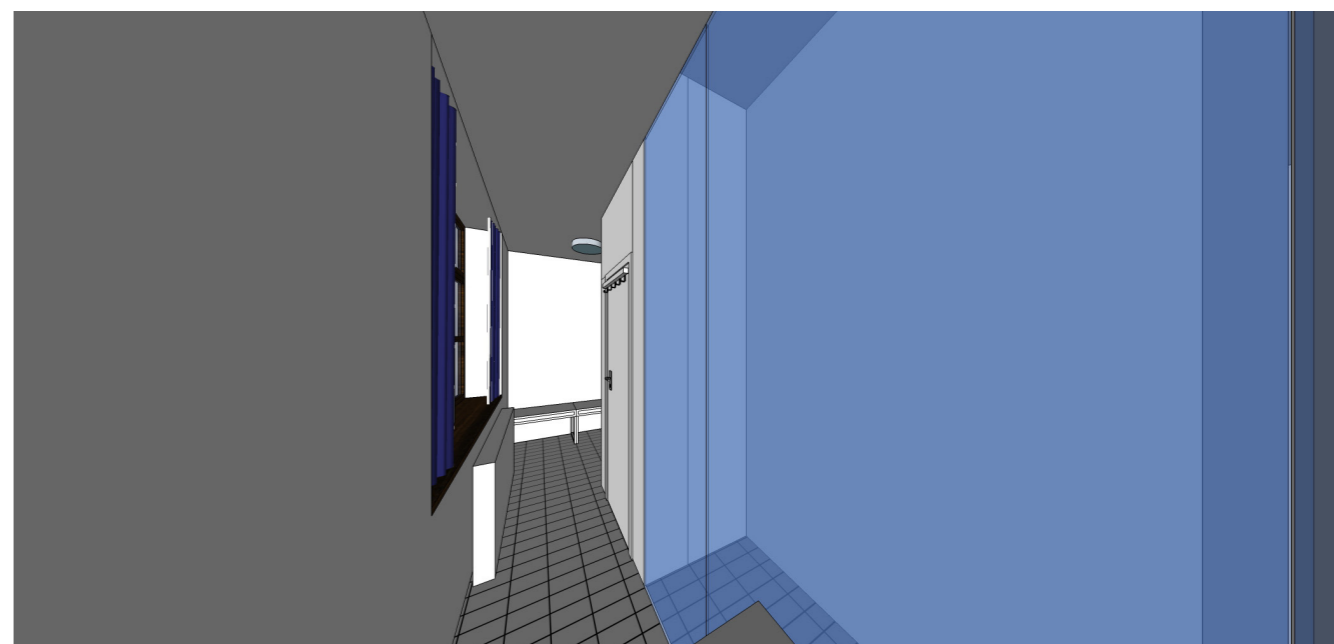

PERSPEKTIVY | KOUPELNA 2013

PERSPEKTIVY A FOTOOBRAZY | POKOJ 2012

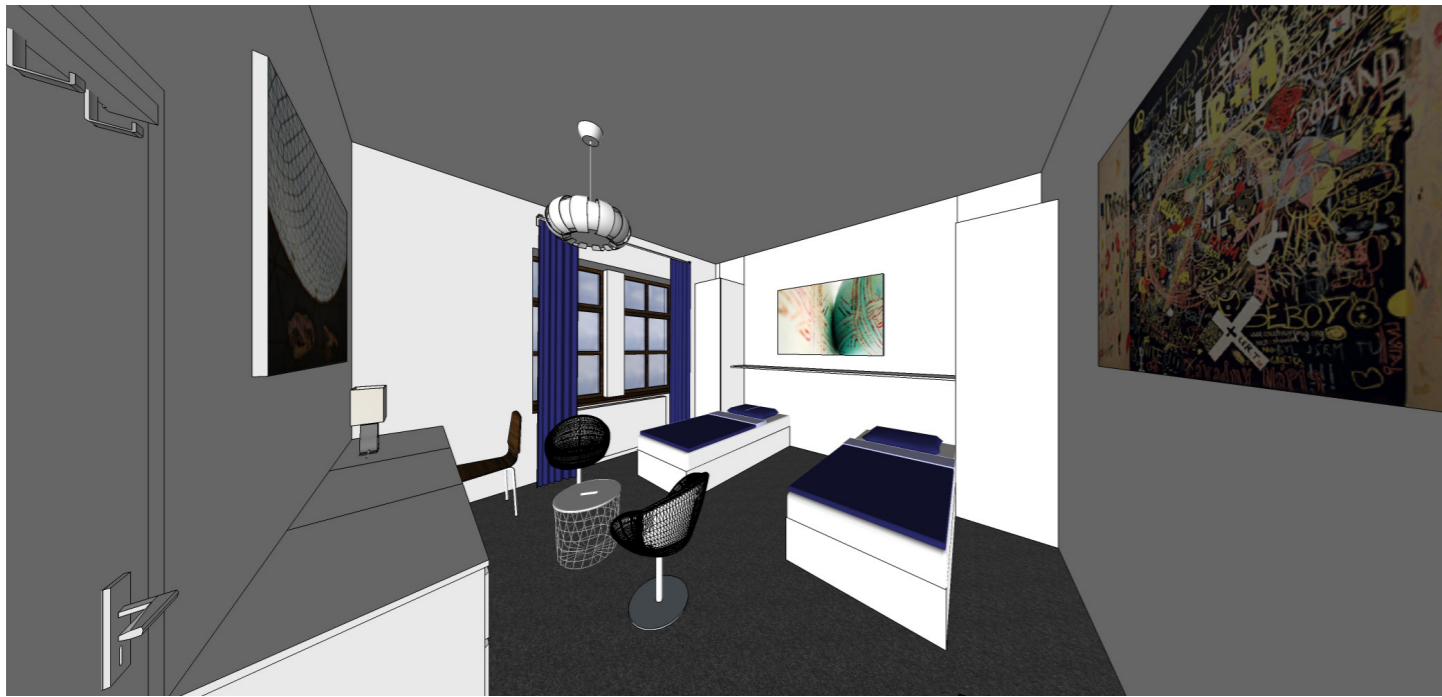

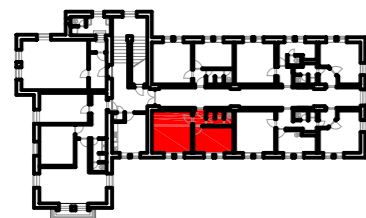
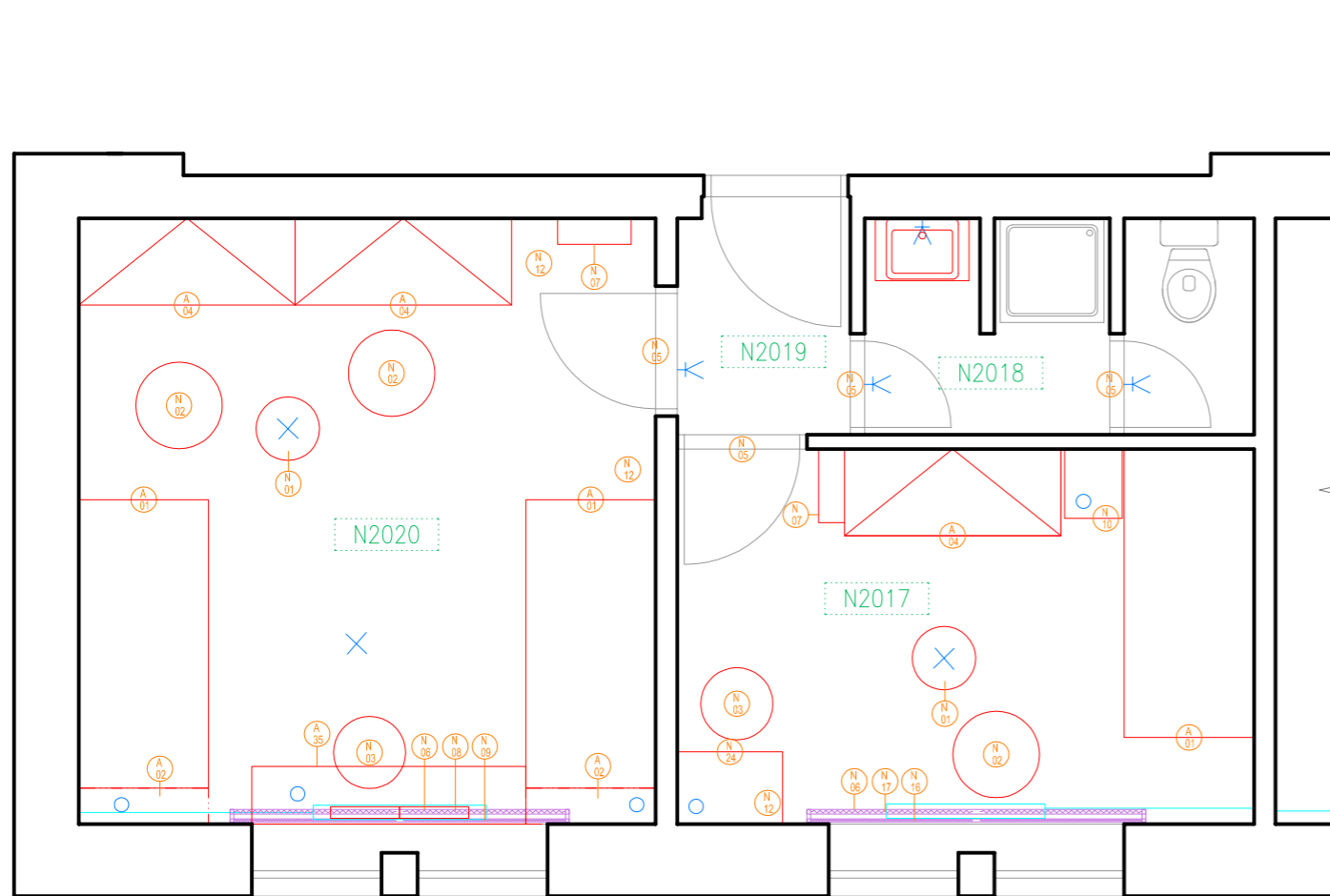

LEGENDA ATYPICKÉHO NÁBYTKU

- A 01** JEDNOLŮŽKOVÁ POSTEL 900x2000 mm (viz. výkresy atypického nábytku)
- A 02** POLICE NAD POSTEL 900x250x25 mm, bílá
-pozn.: kotvení (h=800mm, resp. úroveň okenního parapetu – 2x skrytá konzola)
- A 03** POLICE NAD POSTEL 700x250x25 mm, bílá
-pozn.: kotvení (h=800mm, resp. úroveň okenního parapetu – 2x skrytá konzola)
- A 04** ŠATNÍ SKŘIŇ 1500x600x2000 mm (viz. výkresy atypického nábytku)
- A 05** PARAPETNÍ STŮL 2050x400x25 mm (viz. výkresy atypického nábytku)
pozn.: kotvení – 2x konzola 300x180 mm, nosnost 100kg
- A 36** PARAPETNÍ STŮL 1900x400x25 mm (viz. výkresy atypického nábytku)
pozn.: kotvení – 2x konzola 300x180 mm, nosnost 100kg

LEGENDA/VÝPIS DROBNÉHO VYBAVENÍ

POZN.: **Není předmětem výběrového řízení**

- N 01** STOLEK S ÚLOŽNÝM PROSTOREM:
Hlavní část: ocel, pigmentovaná epoxidová pryskyřice/polyesterová prášková vrstva
Deska stolu: Dřevotřísková deska, Akrylová barva
Rozměry: výška: 42 cm, průměr: 61 cm
- N 03** ŽIDLE:
Rám židle: ocel, pochromováno
Sedák: tvarovaná překližka, Laminát /melaminová fólie/..
Průhledný akrylový lak
Rozměry: šířka: 52 cm, hloubka: 55 cm, výška: 89 cm,
šířka sedáku: 46 cm, hloubka sedáku: 43 cm, výška sedáku: 46 cm
(testováno pro: 110 kg)
- N 05** VĚŠÁK NA DVEŘE (bílý, 600x80x40 mm)
Popis výrobku:
Hlavní část: masivní tvrdé dřevo, Akrylová barva
Háček/ Konzolka: Nerezavějící ocel, Ochrana proti oděru: EVA plast
- N 12** DRÁTĚNÝ ODPADKOVÝ KOŠ, černý, Rozměry: 295x345x295mm (š x v x h)
Elegantní odpadkový koš z kovového pleťva. Objem 16 litrů, materiál: Kov
- N 18** věšáky na ručníky – háček psí ocásek, různé barvy
(uchycení 90 cm nad podlahou)
Popis výrobku: syntetická guma, polystyrenový plast, rozměry: výška 12 cm
- S 02** stolní lampa, krémová,
žárovka LED E14, 400 lumenů, kulatá, opálově bílá
(popis výrobku viz příloha "obecná technická specifikace")
- S 03** stolní pracovní lampa LED, černá
(popis výrobku viz příloha "obecná technická specifikace")

LEGENDA MOBILIÁŘE

- N 02** KŘESLO (popis výrobku viz příloha "obecná technická specifikace")
- N 06** GARNÝŽ, L=2350mm
(popis výrobku viz příloha "obecná technická specifikace")
pozn.: upevnit 200 mm nad okenním překladem
- N 07** 2x botník, 510x180x390, černý
(spodní kus – dolní hrana 200 mm od podlahy)
(popis výrobku viz příloha "obecná technická specifikace")
- N 10** noční stolec, 400x480x550 mm
(popis výrobku viz příloha "obecná technická specifikace")
- N 13** konferenční stolec, 900x550x450 mm
(popis výrobku viz příloha "obecná technická specifikace")
- N 14** ROZKLÁDACÍ SEDAČKA, 1950x980x880 mm
(popis výrobku viz příloha "obecná technická specifikace")
- N 15** Lavice do předsíně, bílá, rozměry 820x400x460 mm
(popis výrobku viz příloha "obecná technická specifikace")
- N 16** závěs, modrý, h=2800mm, b=1200mm
(popis výrobku viz příloha "obecná technická specifikace")
- N 17** provázková záclona bílá (výška 2700 mm, šířka 1200 mm)
(popis výrobku viz příloha "obecná technická specifikace")
- N 20** GARNÝŽ, L=1500mm (popis výrobku viz příloha "obecná technická specifikace")
pozn.: upevnit 200 mm nad okenním překladem
- N 24** PRACOVNÍ STŮL, bílý, rozměry: 730x500x750 mm
(popis výrobku viz příloha "obecná technická specifikace")
- N 25** stropní plastové dvojkolejnice osazené – jezdcí, koncovky, záslepky
(délka 2050 mm – krycí čelo – bílé)
pozn.: upevnit přímo pod okenním překladem
- N 26** voálová záclona bílá saténová (výška 1750 mm, šířka 1200 mm)
- N 27** provázková záclona bílá (výška 1750 mm, šířka 1200 mm),
materiál: 100% polyester

ARCHITEKT:	odp. projektant stavby	vypracoval:	
	Ing. arch. Pavel Barták	Ing. arch. Pavel Barták	Ing. arch. Pavel Barták
KRAJ:	JIHOVMORAVSKÝ	OBEC:	LEDNICE, Valtická 340
INVESTOR:	SPRÁVA KOLEJÍ A MENZ - MZLU, Zemědělská 1, 613 00 Břevo		
stavba:	OBJEKT ZÁMEČEK Areál Lednice - Rozplyl LEDNICE		
oddíl:	půdorys / 2, NP	ZAKÁZKA Č.	0012017
obsah:	místnosti 2017, 2018, 2019, 2020	měřítko:	číslo výkresu: 1:50 02-5d
		DATUM:	3 / 2017
		FORMÁT:	A3
		STUPEŇ:	PD



PERSPEKTIVY A FOTOOBRAZY | POKOJ 2017

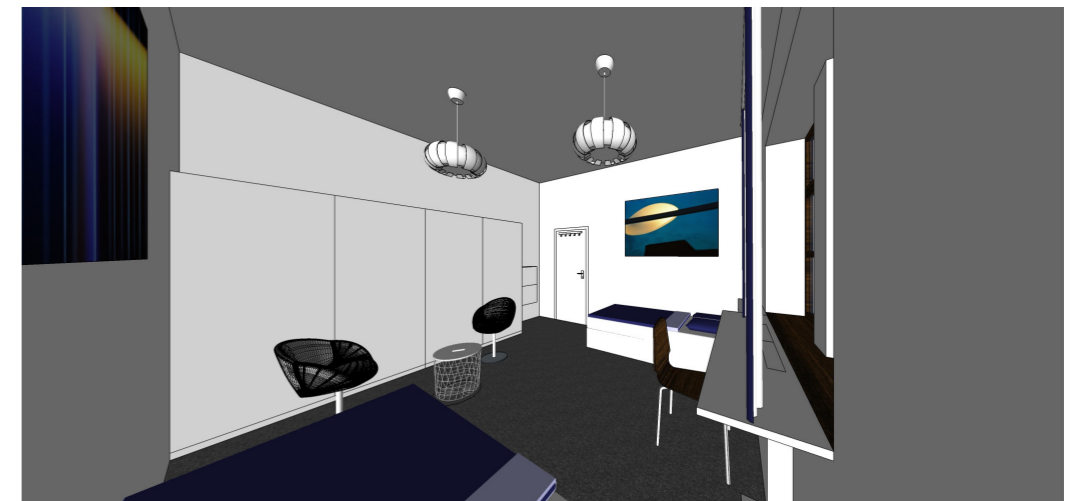
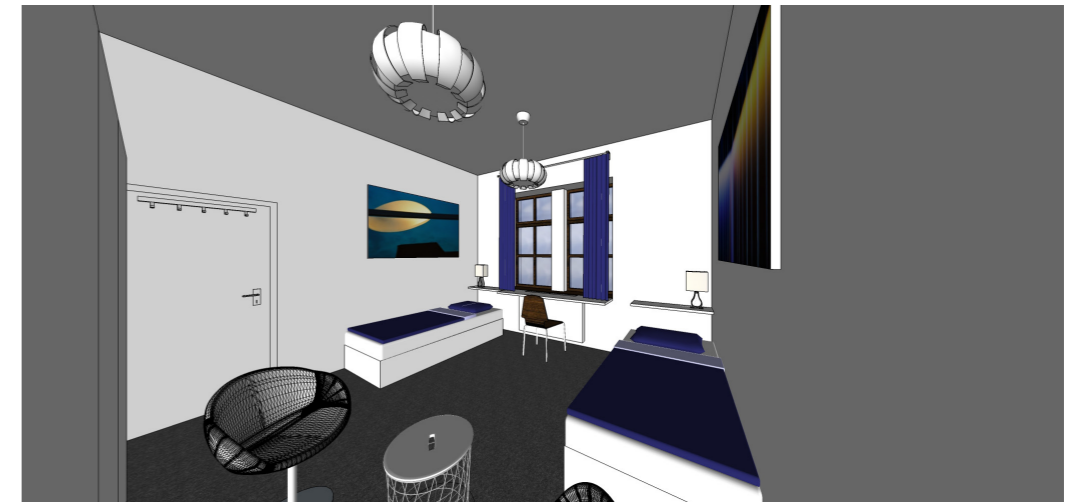
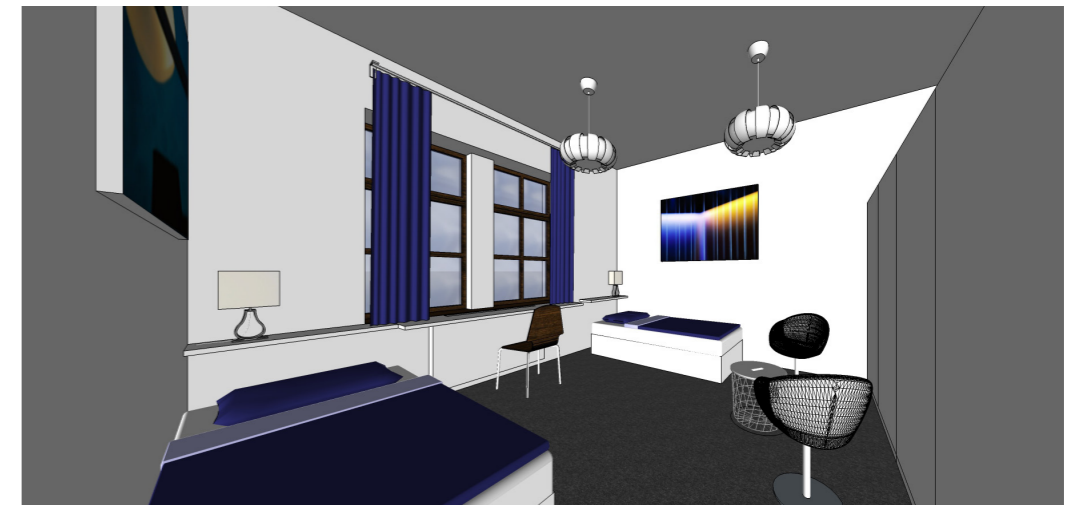

PERSPEKTIVY A FOTOOBRAZY | POKOJ 2020

A 01

JEDNOLŮŽKOVÁ POSTEL 900x2050 mm
LTD, bílé-mat
+ MATRACE 850x2000, h=140 mm

PŮDORYS

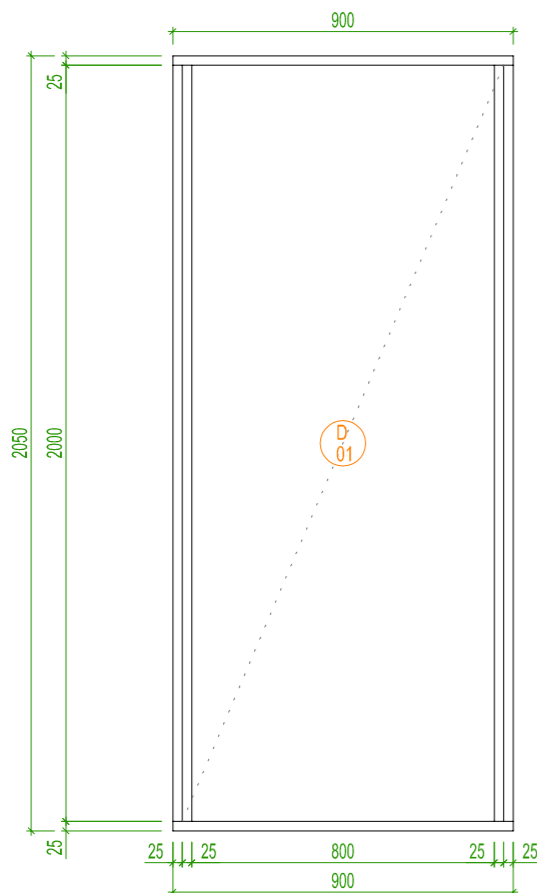

POHLED

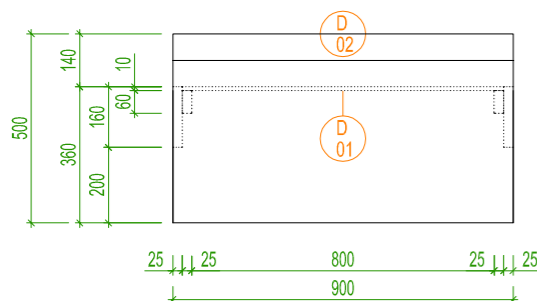

POHLED

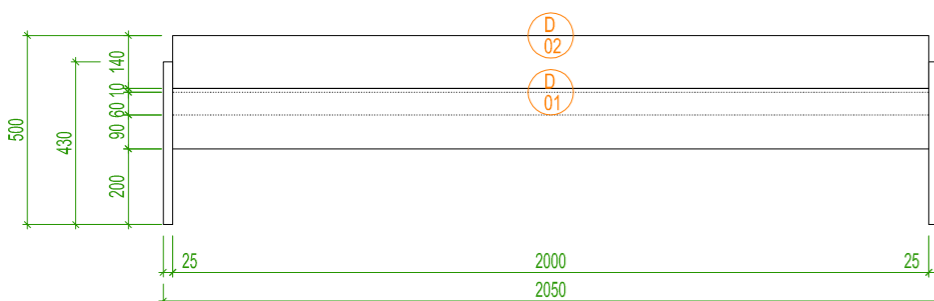

D 01 LAMELOVÝ ROŠT 850x2000 mm,
Rošt obsahuje 12 lamel, které jsou spojené pevným textilním pásem.
Šířka lamely: 5,3 cm
Výška lamely: 1 cm

D 02 matrace 900x2000 mm, h=140 mm

A 02

POLICE NAD POSTEL 900x250x25 mm,
LTD, bílé-mat
-pozn.: kotvení:
(h=800mm - 2x skrytá konzola
d=14 mm, L =145 mm)

PŮDORYS

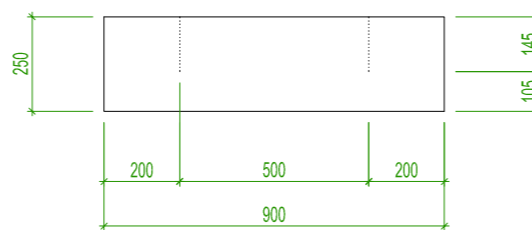

POHLED

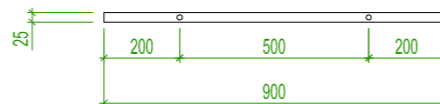

POHLED

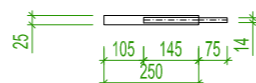

A 03

POLICE NAD POSTEL 750x250x25 mm,
LTD, bílé-mat
-pozn.: kotvení:
(h=800mm - 2x skrytá konzola
d=14 mm, L =145 mm)

PŮDORYS

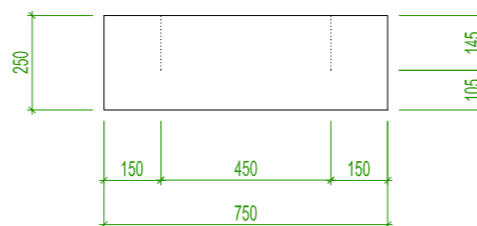

POHLED

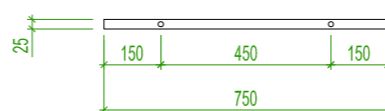

POHLED

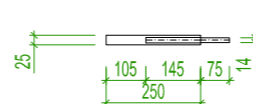

A 04

ŠATNÍ SKŘÍŇ 1500x600x2000 mm,
LTD, bílé-mat

PŮDORYS

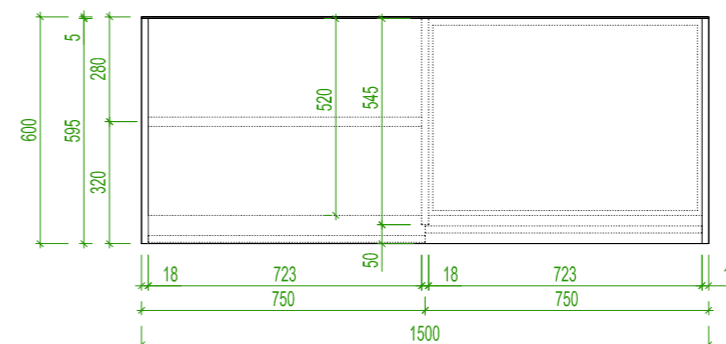

POHLED

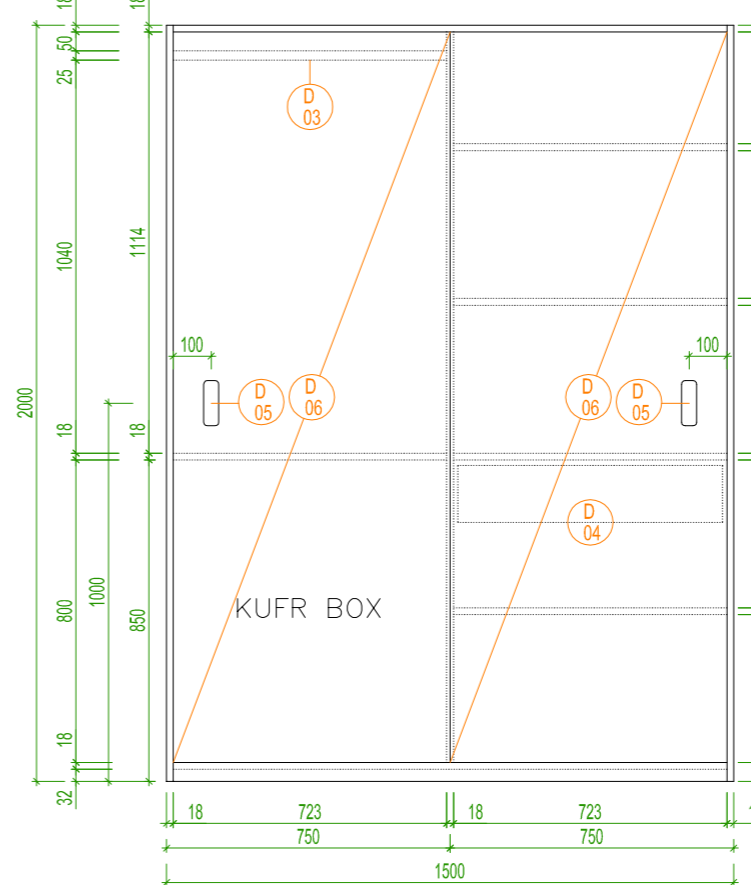

POHLED

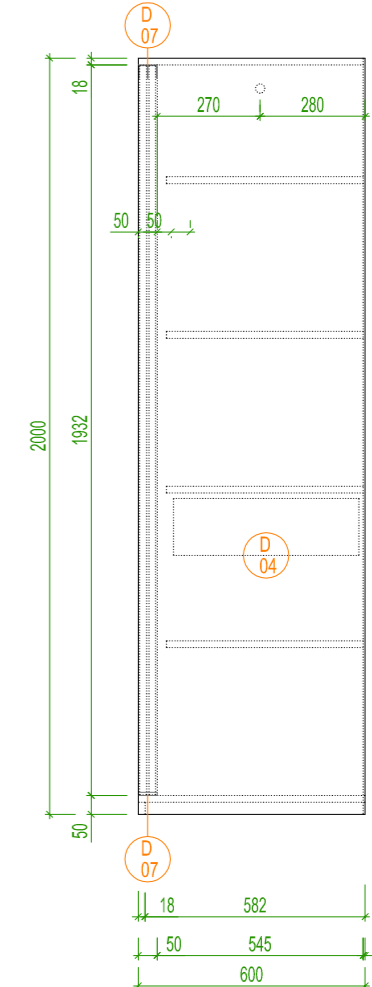

- D 03** ŠATNÍ TYČ NA RAMÍKA
d=25 mm, L=723 mm
- D 04** VÝSUVNÝ DRÁTĚNÝ KOŠ 700x150x490 mm
(se stavitelnou šířkou)
- D 05** ZAPUŠTĚNÁ ÚCHYTOVÁ MUŠLE
Rozměry: 120x40 mm, tloušťka: 16 mm
Základ: 14 mm
Povrch: broušená nerez, materiál: nerez
- D 06** POSUVNÁ DVÍŘKA ŠATNÍ SKŘÍŇE
Rozměry: 732x1932x16/18 mm, LTD - bílé, mat
- D 07** Posuvný systém - dělicí rámový profil, HORNÍ VEDENÍ,
hliník, L=1464 mm, výška: 30 mm, hloubka: 21 mm,
váha: cca 255 g, materiál: hliník, barva: stříbrná
- D 08** Posuvný systém - dělicí rámový profil, DOLNÍ VEDENÍ,
hliník, L=1464 mm, výška: 30 mm, hloubka: 21 mm,
váha: cca 255 g, materiál: hliník, barva: stříbrná

POZNÁMKA:
Dojezdy posuvných dveří opatřeny tlumícím
a protiprachovým páskem.

POZNÁMKA:
typy kování a kotvení jsou orientační, nutno zkontrolovat s truhlářskými
profesemi, resp. dodavatelem atypického nábytku, alternativy použít
kování, atd.!!!

POZNÁMKA:
!!!

ARCHITEKT:	osp. projektant stavby	vypracoval:	
	Ing. arch. Pavel Barták		Ing. arch. Pavel Barták
KRAJ:	JIHO-MORAVSKÝ	OBEC:	LEDNICE, Valtická 340
INVESTOR:	SPRÁVA KOLEJÍ A MENZ - MZLU, Zemědělská 1, 615 00 Brno		
stavba:	OBJEKT ZÁMEČEK Areál Lednice - Rozptyl LEDNICE		
odlité:	půdorysy, pohledy	číslo výkresu:	0012017
obsah:	atypický nábytek	1:20	04-1
		DATUM:	3 / 2017
		FORMÁT:	A3
		STUPEŇ:	PD
		ZAKÁZKA Č.:	0012017

A 05

PARAPETNÍ STŮL 2050x400x25 mm
LTD, bílé-mat,
pozn.: kotvení – 2x konzola 300x180mm,
bílý lak, nosnost 130kg
poznámka: nutno před započítáním výroby
ověřit rozměry prvku zaměřením v místě
instalace!

PŮDORYS

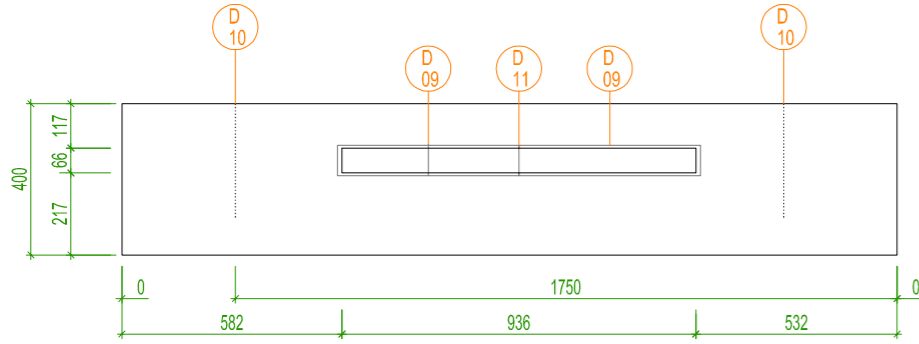

POHLED

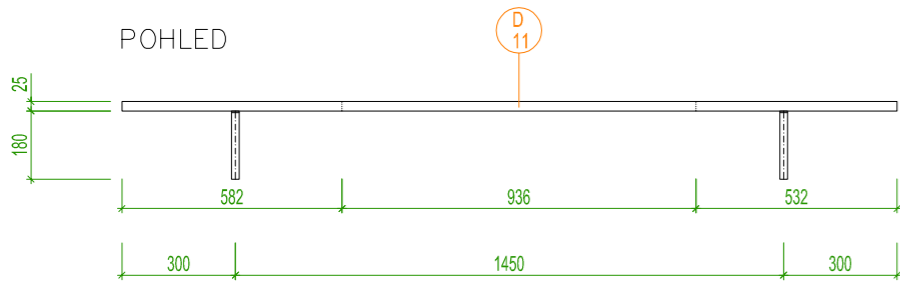

POHLED

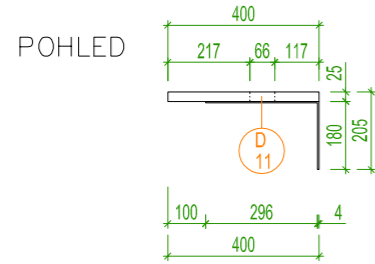

- D 09** Větrací mřížka hliníková stříbritá 480x80 mm (vnější rozměr), 465x55 mm (vnitřní rozměr)
- D 10** Konzola s podpěrou, 180x300mm, bílá
- D 11** větrací otvor 936x66 mm, pozn.: umístění přizpůsobit skutečné poloze radiátoru!

A 06

JEDNOLŮŽKOVÁ POSTEL 900x2050 mm
LTD, bílé-mat
+ MATRACE 850x2000, h=140 mm

PŮDORYS

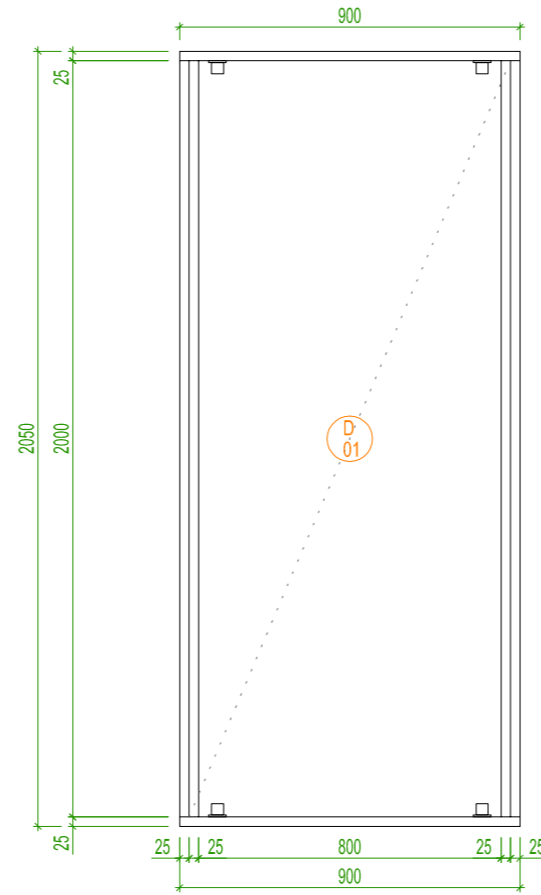

POHLED

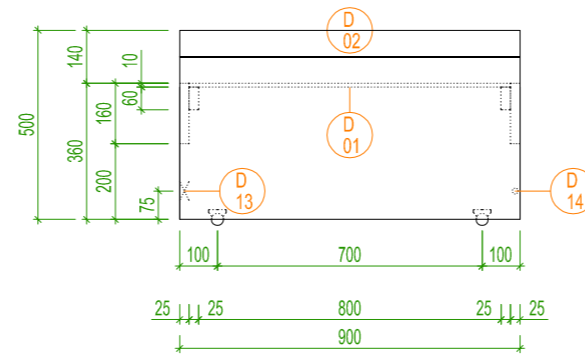

POHLED

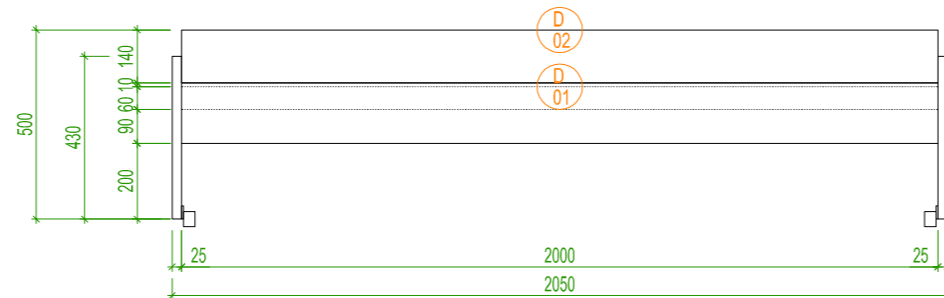

- D 01** LAMELOVÝ ROŠT 850x2000 mm, Rošt obsahuje 12 lamel, které jsou spojené pevným textilním pásem. Šířka lamely: 5,3 cm Výška lamely: 1 cm
- D 02** matrace 900x2000 mm, h=140 mm
- D 12** Boční kolečka na podlahy – na boční přichycení Nosnost : 40kg Model : Výška: 31 mm, Průměr : 30 mm Materiál kolečka : Polypropylen, Druh kolečka : Kolečka 52 mm Materiál těla : Ocelový plech pozinkovaný
- D 13** "stolový" háček na fixaci postelí (podobně jako u rozkládacích jídelních stolů)
- D 14** očko na fixaci postelí háčkem (viz. D13)

A 07

POLICE NAD POSTEL 2750x250x25 mm, LTD, bílá – mat,
pozn.: kotvení (h=1300 mm – 4x skrytá konzola)
pozn.:
drážka na lištové LED svítidlo s tlačítkovým vypínačem, montáž: zapuštěná;
profil drážky: 20 x 12,5 mm, délka drážky: 793 mm

LED svítidlo s tlačítkovým vypínačem:
Barva světla: teplá žlutá 3500 K
Napájení nutno objednat podle výkonu svítidel! Svítidla lze napájet společným napájením.
--> 36W nebo 50W (ideální řešení nutno ověřit u dodavatele)

PŮDORYS

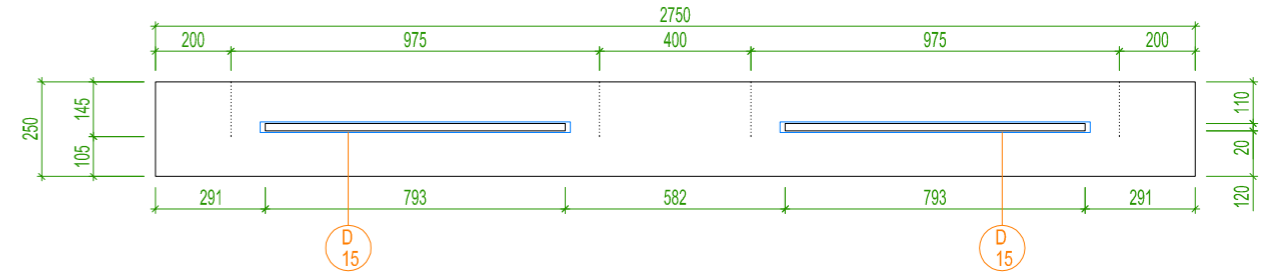

POHLED

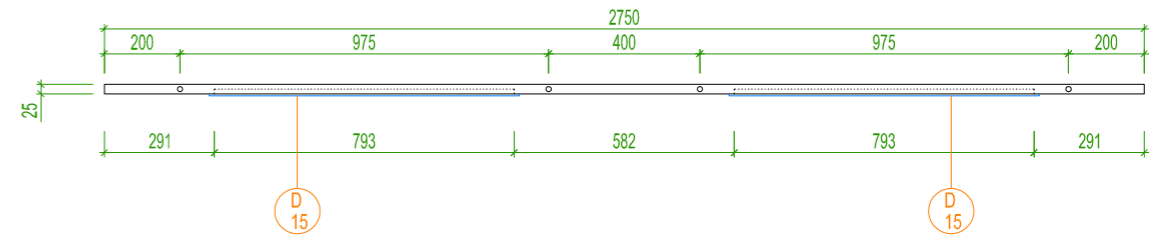

POHLED

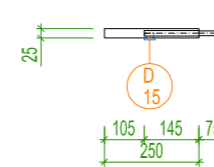

- D 15** lištové LED svítidlo s tlačítkovým vypínačem, montáž: zapuštěná

POZNÁMKA:
typy kování a kotvení jsou orientační, nutno zkontrolovat s truhlářskými
profesemi, resp. dodavatelem atypického nábytku, alternativy použít
kování, atd.!!!

ARCHITEKT:	odp. projektant stavby	vypracoval:	
	Ing. arch. Pavel Barták	Ing. arch. Pavel Barták	
KRAJ:	JIHOHMORAVSKÝ	OBEC:	LEDNICE, Valtická 340
INVESTOR:	SPRÁVA KOLEJÍ A MENZ - MZLU, Zemědělská 1, 613 00 Brno		
stavba:	OBJEKT ZÁMEČEK Areál Lednice - Rozptyl LEDNICE		
oddl:	půdorysy, pohledy	ZAKÁZKA Č.:	0012017
obsah:	atypický nábytek	měřítko:	číslo výkresu:
		1:20	04-2

A 08a

ŠATNÍ SKŘÍŇ 600x600x2600 mm,
LTD, bílé-mat

PŮDORYS

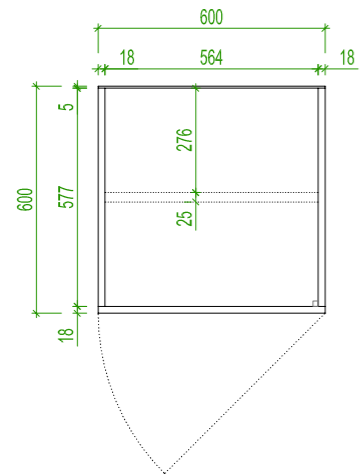

POHLED

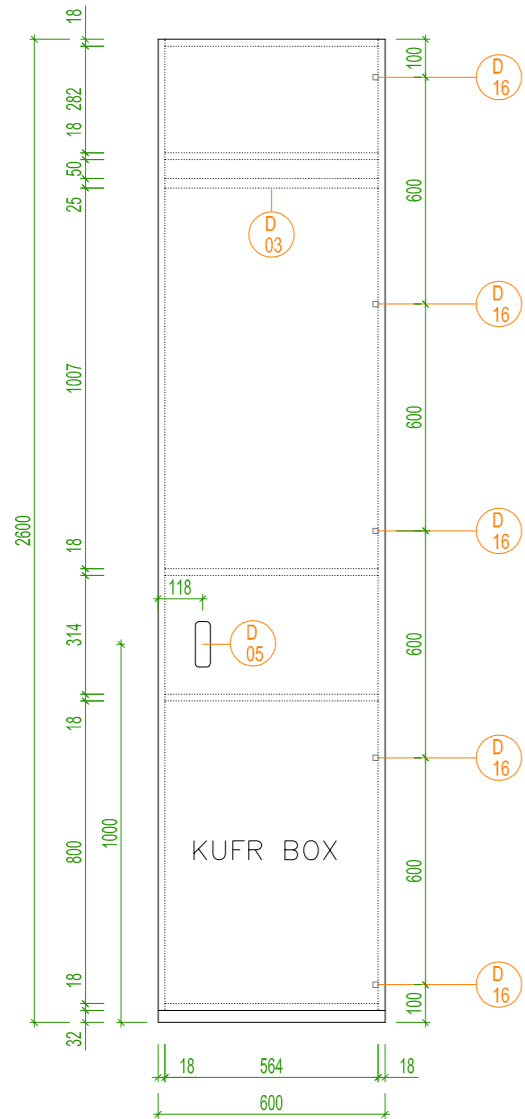

D 03 ŠATNÍ TYČ NA RAMÍNKA
d=25 mm, L=564 mm

D 05 ZAPUŠTĚNÁ ÚCHYTOVÁ MUŠLE
Rozměry: 120x40 mm, tloušťka: 16 mm
Základ: 14 mm
Povrch: broušená nerez, materiál: nerez

D 16 ZÁKLADNÍ ZÁVĚS NA DVÍŘKA

A 08b

ŠATNÍ SKŘÍŇ 600x600x2600 mm,
LTD, bílé-mat
dttto A08a – akorát opačnou orientaci
otevírání dvířek!!!

PŮDORYS

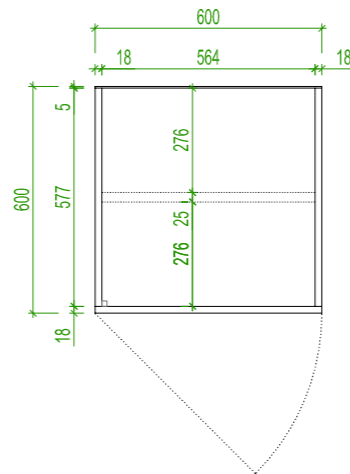

POHLED

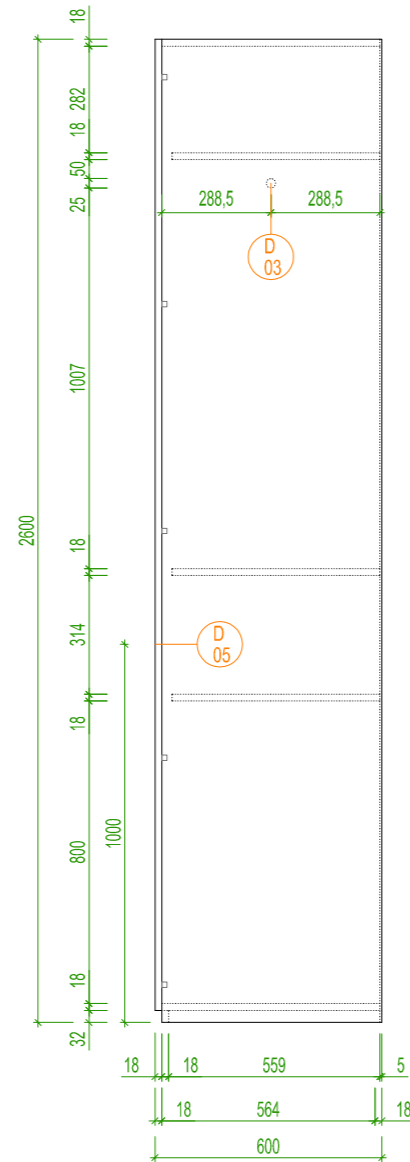

A 09

STOLNÍ DESKA, 1000x480x30 mm,
LTD, bílé-mat,
pozn.: kotveno do stěny (h=750), konzole
nerez 400mm

PŮDORYS

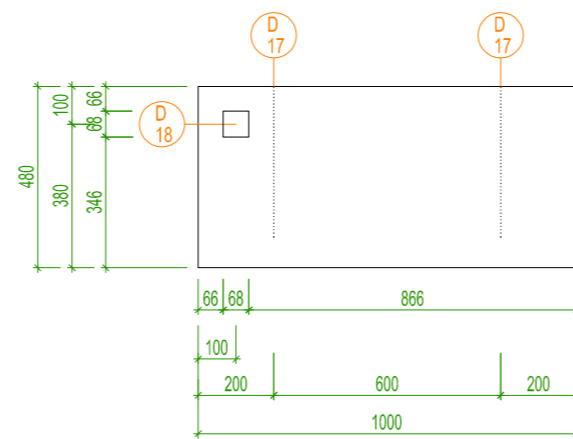

POHLED

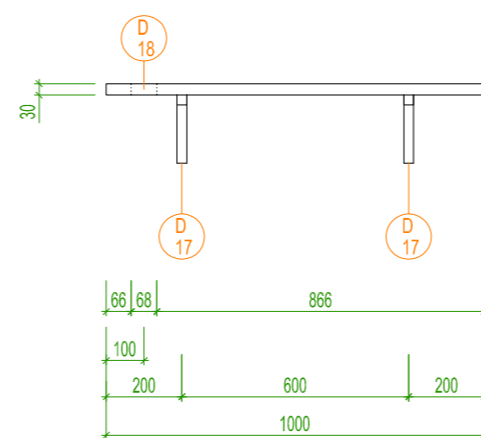

POHLED

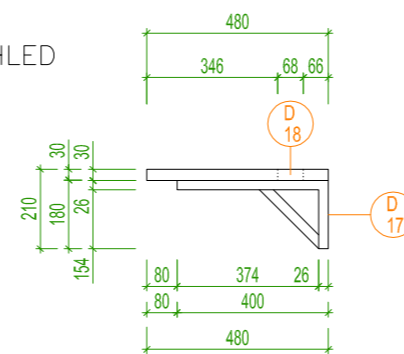

D 17 Konzola s podpěrou – bílá, 400x180x26 mm
materiál: ocel, povrch: bílý lak

D 18 Hliníková průchodka čtvercová (stříbrná) do otvoru 68 x 68 mm.
Vnější rozměr je 80 x 80 mm. Hliník, stříbrný elox.
S kartáčkem v otvoru pro průchod kabelů.

A 10

BOTNÍK, 460x250x2000 cm,
LTD, bílé-mat,
pozn.: bezúchytové otvírání dvířek (kování K-PUSH)

PŮDORYS

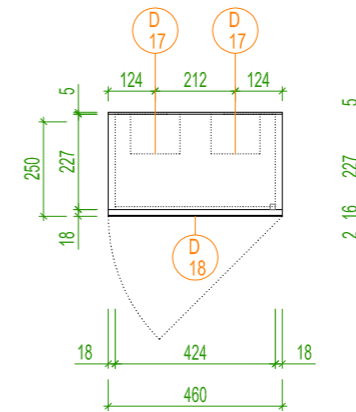

POHLED

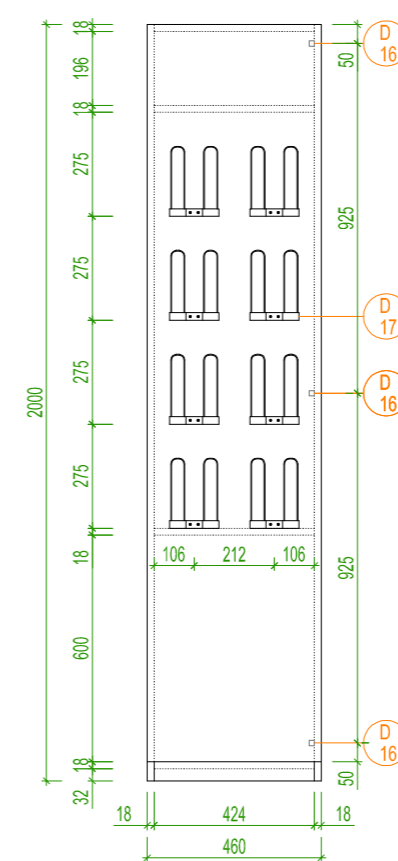

D 16 ZÁKLADNÍ ZÁVĚS NA DVÍŘKA

Věšák na 1 pár bot:
ocelový drát nátěr RAL 9006
rozměry 130x185x105 mm, materiál: ocelový drát,
Povrch: potažený stříbrný RAL 9006

D 18 ZRCADLO 460x2000x2 mm,
pozn. nalepit na dvířka botníku

POHLED

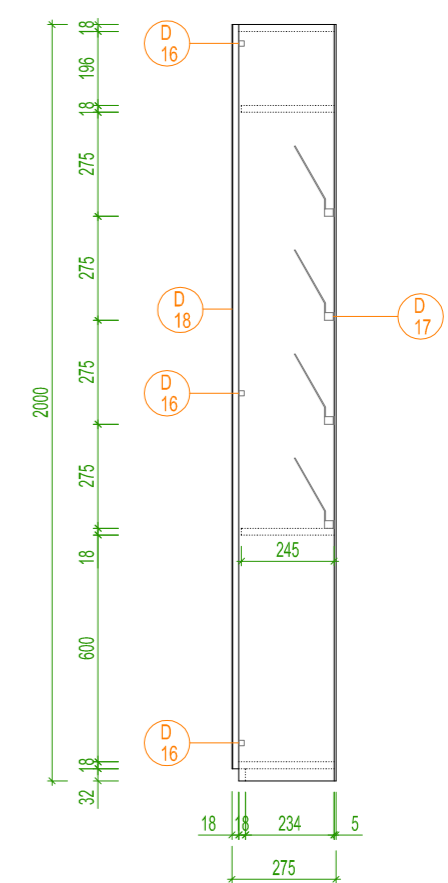

POZNÁMKA:
typy kování a kotvení jsou orientační, nutno zkontrolovat s truhlářskými
profesemi, resp. dodavatelem atypického nábytku --> alternativy použití
kování, atd.!!!

ARCHTEKT:	osp, projektant stavby	vypracoval:	
	Ing. arch. Pavel Barták	Ing. arch. Pavel Barták	
KRAJ:	JIHOMORAVSKÝ	OBEC:	LEDNICE, Valtická 340
INVESTOR:	SPRÁVA KOLEJÍ A MENZ - MZLU, Zemědělská 1, 613 00 Brno		
stavba:	OBJEKT ZÁMEČEK Areál Lednice - Rozptyl LEDNICE		
odůl:	půdorysy, pohledy	číslo výkresu:	0012017
obsah:	atypický nábytek	1:20	04-3
DATUM:	3 / 2017	FORMÁT:	A3
STUPEŇ:	PD	ZAKÁZKA Č.:	0012017

A 11

ŠATNÍ SKŘÍŇ (nika) 700x410x2900 mm, LTD, bílé-mat,
poznámka: nutno před započítáním výroby ověřit rozměry prvku
zoměření v místě instalace!

PŮDORYS

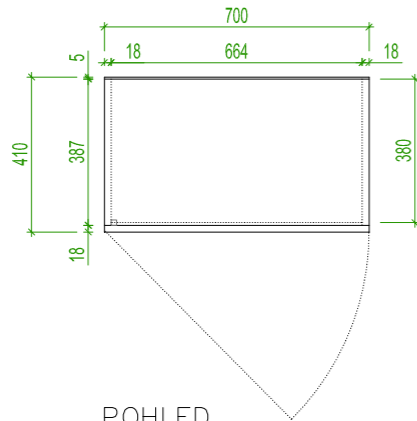

POHLED

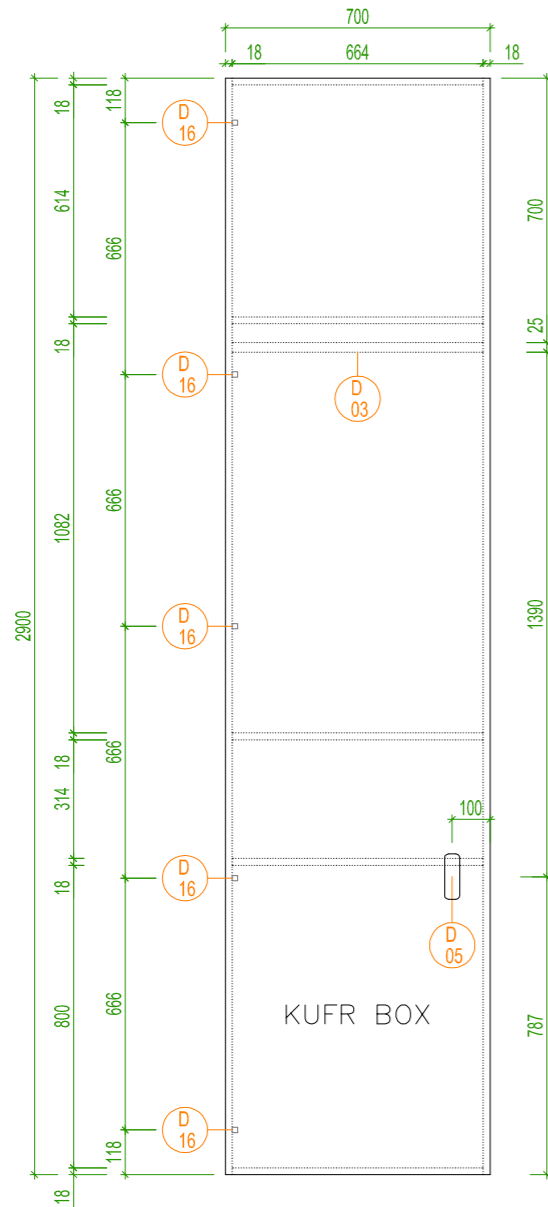

D 03 ŠATNÍ TYČ NA RAMÍNKA
d=25 mm, L=664 mm

D 05 ZAPUŠTĚNÁ ÚCHYTOVÁ MUŠLE
Rozměry: 120x40 mm, tloušťka: 16 mm
Zádlab: 14 mm
Povrch: broušená nerez, materiál: nerez

D 16 ZÁKLADNÍ ZÁVĚS NA DVÍŘKA

A 12

ŠATNÍ SKŘÍŇ 1800x600x2000 mm,
LTD, bílé-mat

PŮDORYS

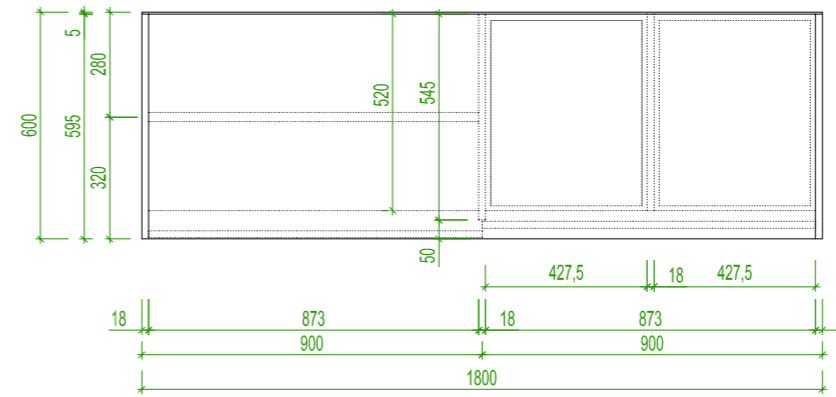

POHLED

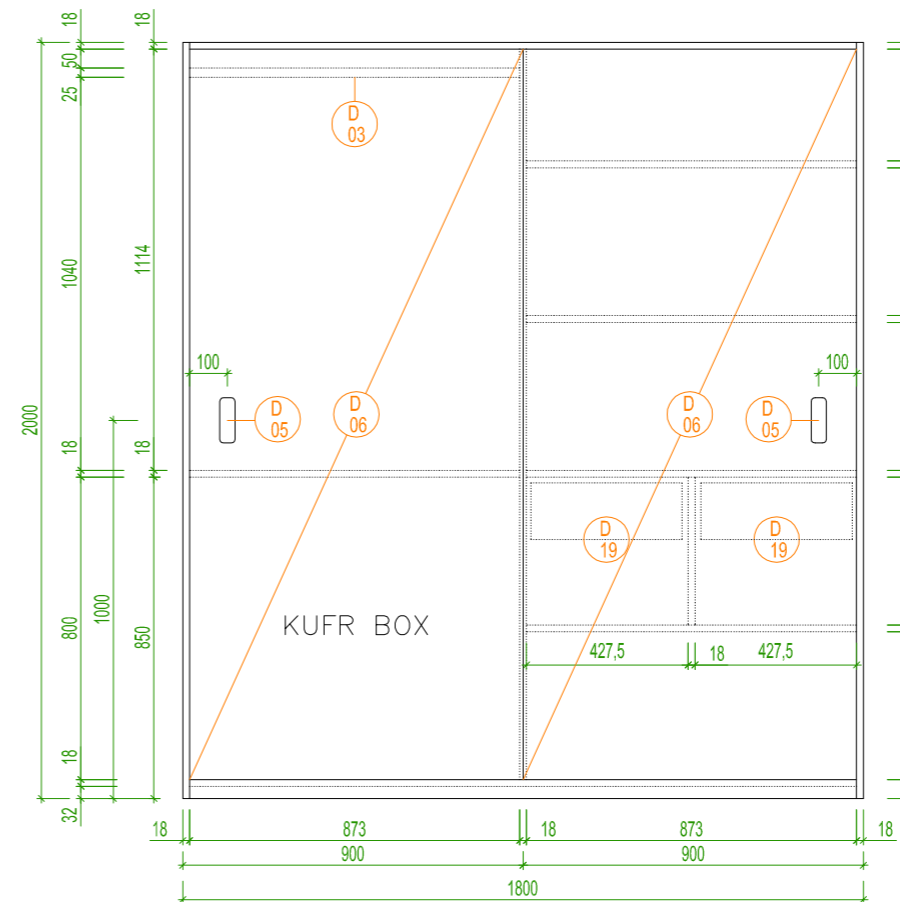

D 03 ŠATNÍ TYČ NA RAMÍNKA
d=25 mm, L=873 mm

D 19 VÝSUVNÝ DRÁTĚNÝ KOŠ 400x150x490 mm
(se stavitelnou šířkou)

D 05 ZAPUŠTĚNÁ ÚCHYTOVÁ MUŠLE
Rozměry: 120x40 mm, tloušťka: 16 mm
Zádlab: 14 mm
Povrch: broušená nerez, materiál: nerez

D 06 POSUVNÁ DVÍŘKA ŠATNÍ SKŘÍŇE
Rozměry: 882x1932x16/18 mm, LTD - bílé, mat

D 07 Posuvný systém - dělicí rámový profil, HORNÍ VEDENÍ, hliník,
L=1764 mm, výška: 30 mm, hloubka: 21 mm, váha (3m): 510 g,
materiál: hliník, barva: stříbrná

D 08 Posuvný systém - dělicí rámový profil, DOLNÍ VEDENÍ, hliník,
L=1764 mm, výška: 30 mm, hloubka: 21 mm, váha (3m): 510 g,
materiál: hliník, barva: stříbrná

POZNÁMKA:
Dojezdy posuvných dveří opatřeny tlumícím
a protiprachovým páskem.

POHLED

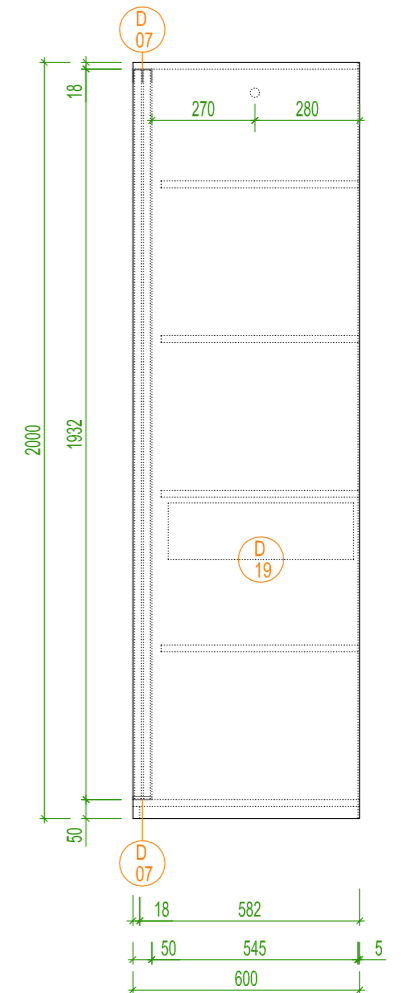

POZNÁMKA:
typy kování a kotvení jsou orientační, nutno zkontrolovat s truhlářskými
profesemi, resp. dodavatelem atypického nábytku --> alternativy použití
kování, atd.!!!

ARCHITEKT:	osp. projektant stavby	vypracoval:	
	Ing. arch. Pavel Barták		Ing. arch. Pavel Barták
KRAJ:	JIHOHMORAVSKÝ	OBEC:	LEDNICE, Valtická 340
INVESTOR:	SPRÁVA KOLEJÍ A MENZ - MZLU, Zemědělská 1, 613 00 Brno		
stavba:	OBJEKT ZÁMEČEK Areál Lednice - Rozptyl LEDNICE		
oddíl:	půdorysy, pohledy	ZAKÁZKA Č.	0012017
obsah:	atypický nábytek	měřítko:	číslo výkresu: 1:20 04-4
		DATUM:	3./2017
		FORMÁT:	A3
		STUPEŇ:	PD

A 13

3x POLICE, 600x520x25 mm, bílá,
výška k horní hraně police od podlahy
1000,1500,2000)
-pozn.: kotvení – 2x skrytá konzola
MN112, L175 mm, 300N
poznámka: nutno před započítáním výroby
ověřit rozměry prvku zaměřením v
místě instalace!

PŮDORYS

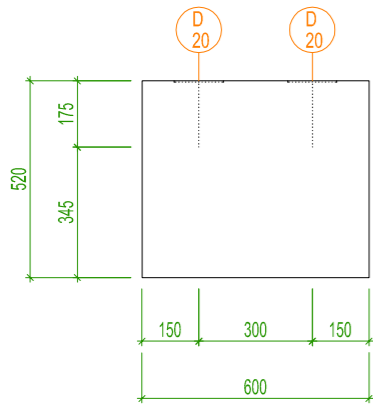

POHLED

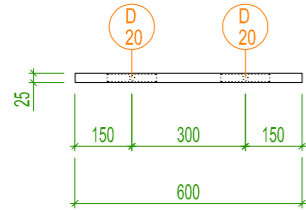

POHLED

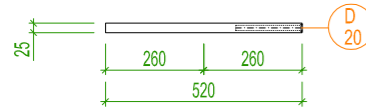

D 20 skrytá konzola, L175 mm, 300N

A 15

POLICE NAD POSTEL 800x250x25 mm, bílá
-pozn.: kotvení (h=1200mm – 2x skrytá konzola)
poznámka: nutno před započítáním výroby
ověřit rozměry prvku zaměřením v
místě instalace!

PŮDORYS

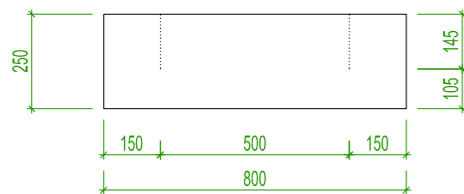

POHLED

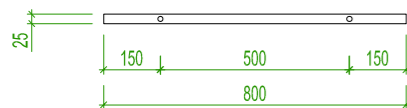

POHLED

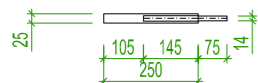

A 14

PARAPETNÍ STŮL 1200x400x25 mm
LTD, bílé-mat,
pozn.: kotvení – 2x konzola 300x180mm,
bílý lak, nosnost 130kg
poznámka: nutno před započítáním výroby
ověřit rozměry prvku zaměřením v
místě instalace!

PŮDORYS

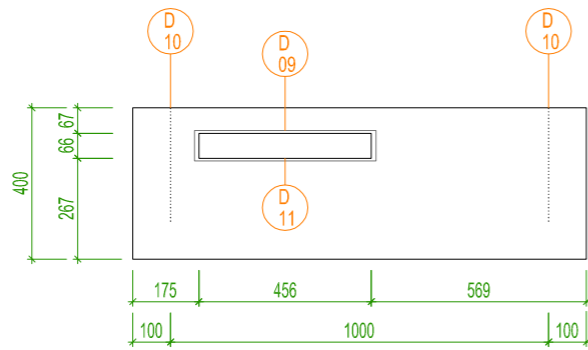

POHLED

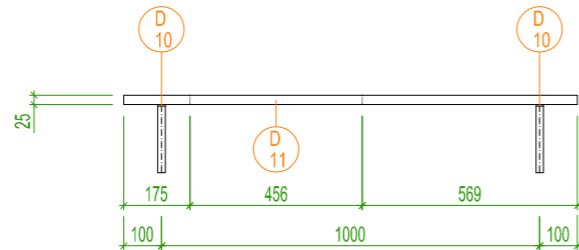

POHLED

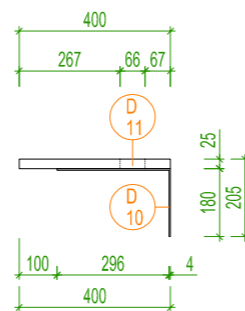

- D 09** Větrací mřížka hliníková stříbrnitá 480x80 mm (vnější rozměr), 465x55 mm (vnitřní rozměr)
- D 10** Konzola s podpěrou, 180x300mm, bílá
- D 11** větrací otvor 456x66 mm, pozn.: umístění přizpůsobit skutečné poloze radiátoru!

A 16

ŠATNÍ SKŘÍŇ 2000x600x2000 mm
poznámka: v případě potřeby v rámci instalace
použít stavitelné nohy pod nábytek.

PŮDORYS

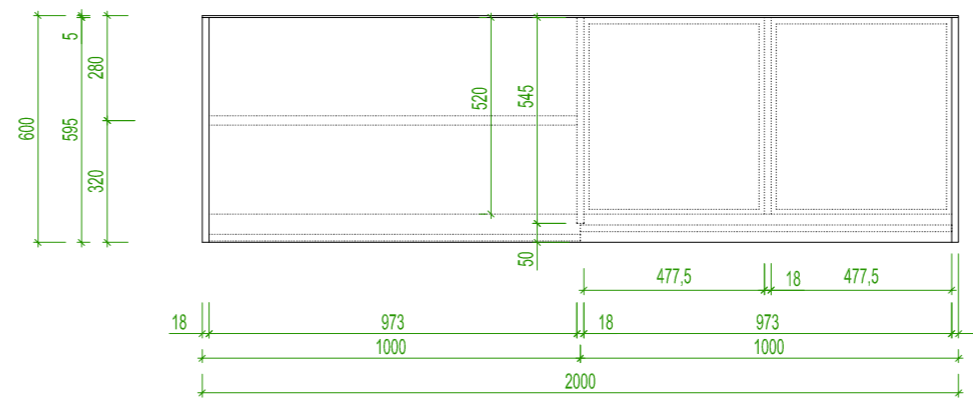

POHLED

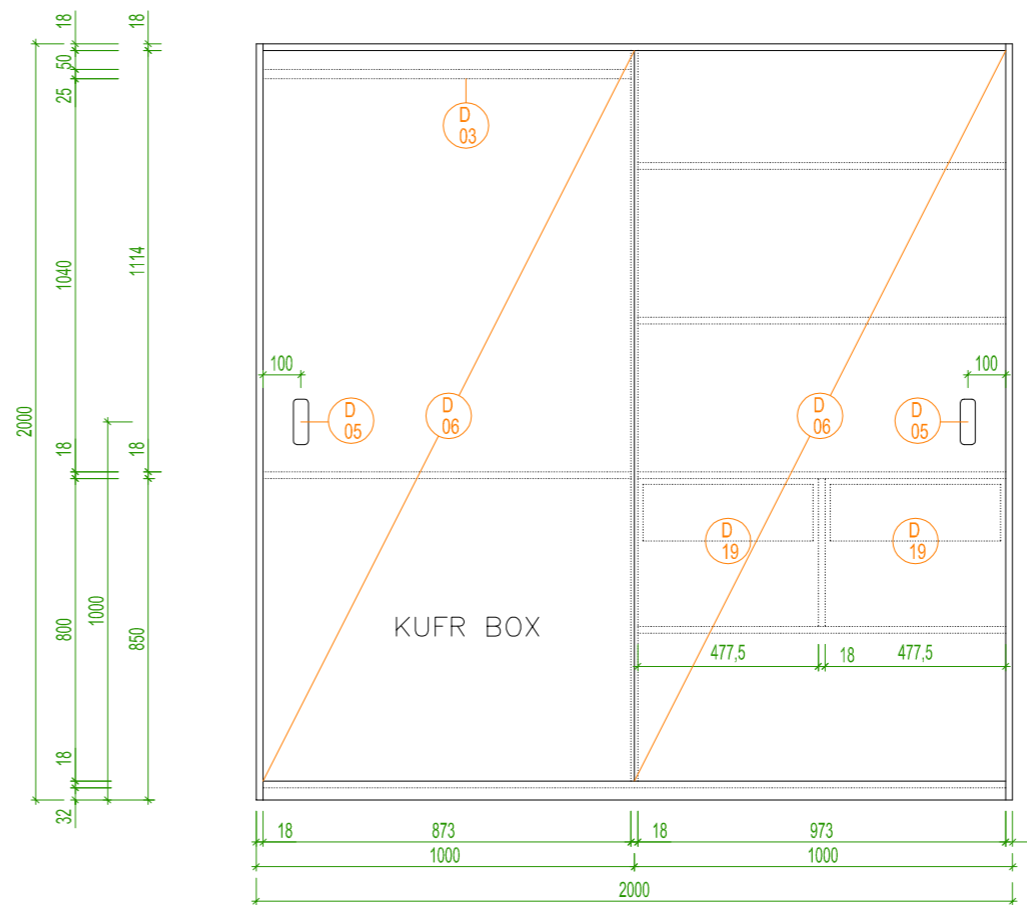

- D 03** ŠATNÍ TYČ NA RAMÍNKA d=25 mm, L=873 mm
- D 19** VÝSUVNÝ DRÁTĚNÝ KOŠ/ŠUPLÍK 400x150x490 mm (se stavitelnou šířkou)
- D 05** ZAPUŠTĚNÁ ÚCHYTOVÁ MUŠL Rozměry: 120x40 mm, tloušťka: 16 mm Zádlab: 14 mm Povrch: broušená nerez, materiál: nerez
- D 06** POSUVNÁ DVÍŘKA ŠATNÍ SKŘÍŇE Rozměry: 982x1932x16/18 mm, LTD – bílé, mat
- D 07** Posuvný systém – dělicí rámový profil, HORNÍ VEDENÍ, hliník, L=1464 mm, výška: 30 mm, hloubka: 21 mm, váha: cca 255 g, materiál: hliník, barva: stříbrná
- D 08** Posuvný systém – dělicí rámový profil, DOLNÍ VEDENÍ, hliník, L=1464 mm, výška: 30 mm, hloubka: 21 mm, váha: cca 255 g, materiál: hliník, barva: stříbrná

POZNÁMKA:
Dojezdy posuvných dveří opatřeny tlumícím
a protiprachovým páskem.

POHLED

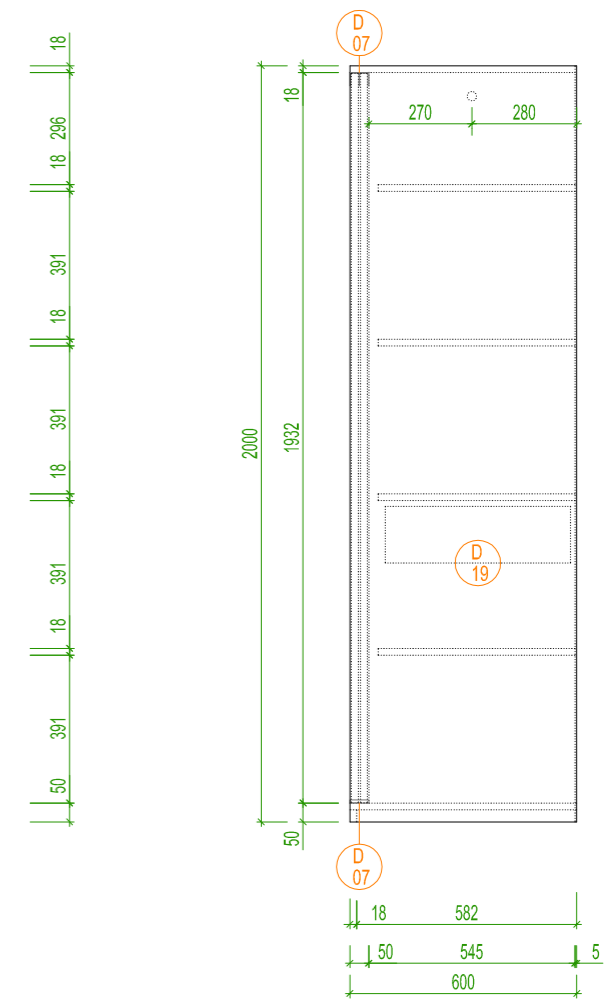

POZNÁMKA:
typy kování a kotvení jsou orientační, nutno zkontrolovat s truhlářskými
profesemi, resp. dodavatelem atypického nábytku --> alternativy použití
kování, atd.!!!

ARCHTEKT:	odp. projektant stavby	vypracoval:	
Ing. arch. Pavel Barták	Ing. arch. Pavel Barták	Ing. arch. Pavel Barták	
KRAJ:	JIHOHMORAVSKÝ	OBEC:	LEDNICE, Valčíkova 340
INVESTOR:	SPRÁVA KOLEJÍ A MENZ - MZLU, Zemědělská 1, 613 00 Brno		
stavba:	OBJEKT ZÁMEČEK		
	Areal Lednice - Rozptyl		
	LEDNICE		
osobit:	půdorysy, pohledy	ZAKÁZKA Č.	0012017
obsah:	atypický nábytek	měřítko:	číslo výkresu:
		1:20	04-5

A 17

BOTNIK, 700x275x2000 cm
 pozn.: bezúchytové otvírání dvířek (kování K-PUSH)
 poznámka:
 v případě potřeby v rámci instalace použít
 stavitelné nohy/klužáky pod nábytek.

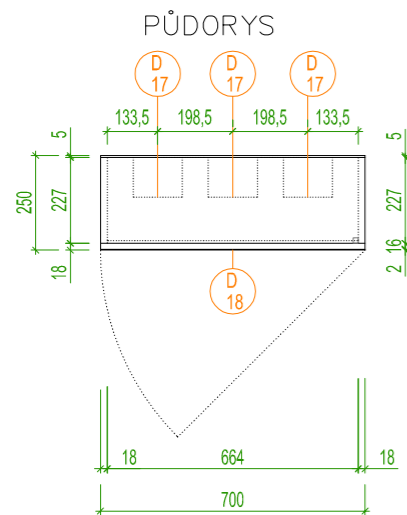

- D 16** ZÁKLADNÍ ZÁVĚS NA DVÍŘKA
- D 17** Věšák na 1 pár bot:
 ocelový drát nátěr RAL 9006
 rozměry 130x185x105 mm, materiál: ocelový drát,
 Povrch: potažený stříbrný RAL 9006
- D 18** ZRCADLO 700x2000x2 mm,
 pozn. nalepit na dvířka botníku

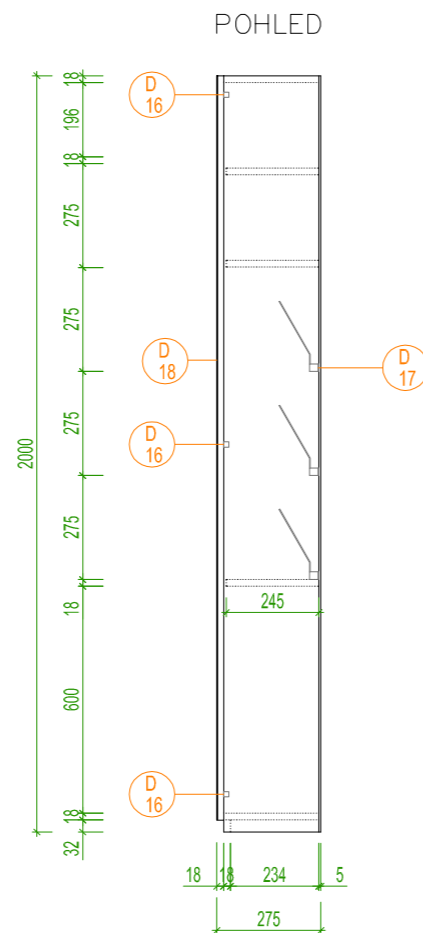
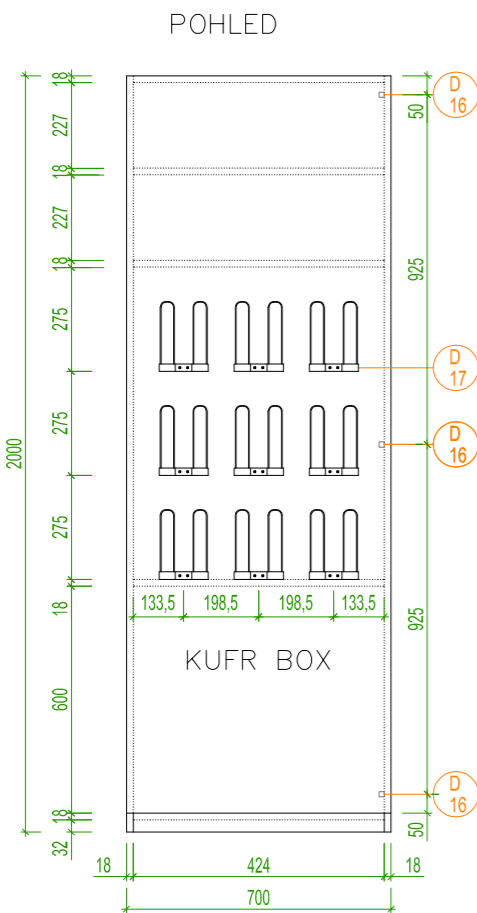

A 18

ŠATNÍ SKŘÍŇ 540x600x2600 mm (poznámka, výška skříně po úroveň podhedu místnosti),
 LTD, bílé-mat
 v případě potřeby v rámci instalace použít stavitelné nohy/klužáky pod nábytek.
 poznámka: nutno před započatím výroby ověřit rozměry prvku zaměřením v místě instalace

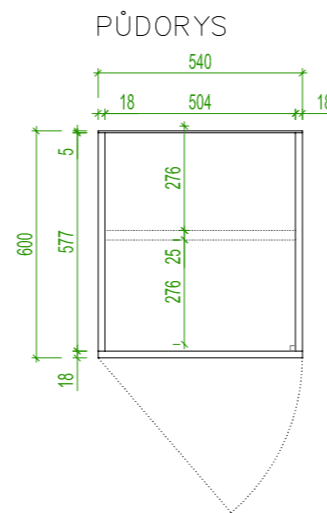

- D 03** ŠATNÍ TYČ NA RAMÍNKA
 d=25 mm, L=504 mm
- D 05** ZAPUŠTĚNÁ ÚCHYTOVÁ MUŠLE
 Rozměry: 120x40 mm, tloušťka: 16 mm
 Zádlab: 14 mm
 Povrch: broušená nerez, materiál: nerez
- D 16** ZÁKLADNÍ ZÁVĚS NA DVÍŘKA

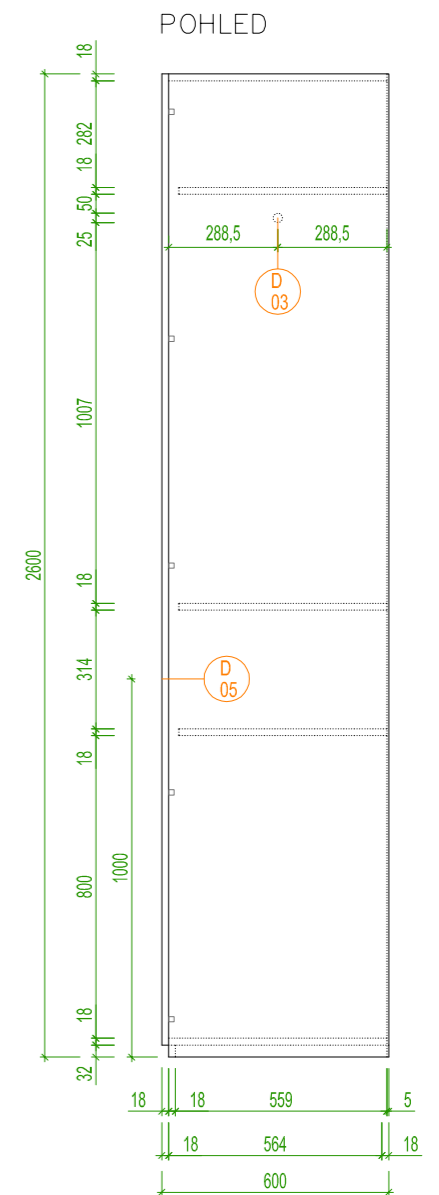
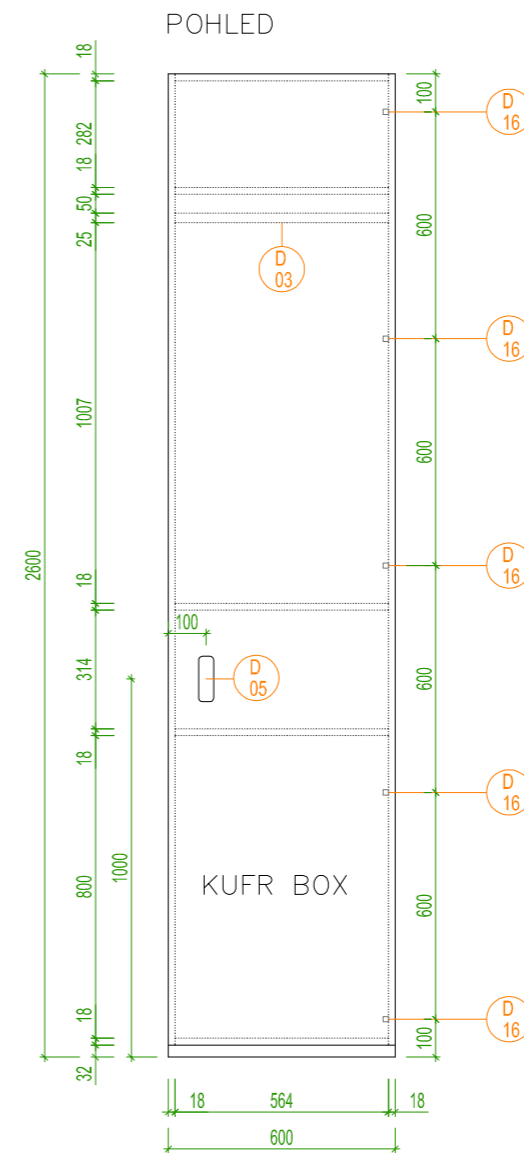

POZNÁMKA:
 typy kování a kotvení jsou orientační, nutno zkontrolovat s truhlářskými
 profesemi, resp. dodavatelem atypického nábytku --> alternativy použití
 kování, atd.!!!

ARCHITEKT:	osp, projektant stavby	vypracoval:	
	Ing. arch. Pavel Barták		Ing. arch. Pavel Barták
KRAJ:	JIHOHMORAVSKÝ	OBEC:	LEDNICE, Valtická 340
INVESTOR:	SPRÁVA KOLEJÍ A MENZ - MZLU, Zemědělská 1, 613 00 Brno		
stavba:	OBJEKT ZÁMEČEK Areál Lednice - Rozptyl LEDNICE		
oddíl:	půdorysy, pohledy	ZAKÁZKA Č.:	0012017
obsah:	atypický nábytek	měřítko:	číslo výkresu: 1:20 04-6
		DATUM:	3 / 2017
		FORMÁT:	A3
		STUPEŇ:	PD

A 19

ŠATNÍ SKŘÍŇ 1300x600x2000 mm
poznámka:
v případě potřeby v rámci instalace použít
stavitelné nohy/klužáky pod nábytek.

PŮDORYS

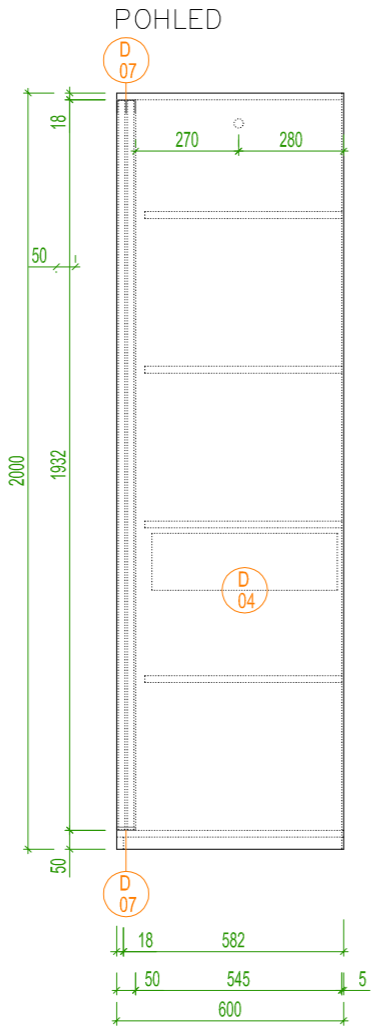
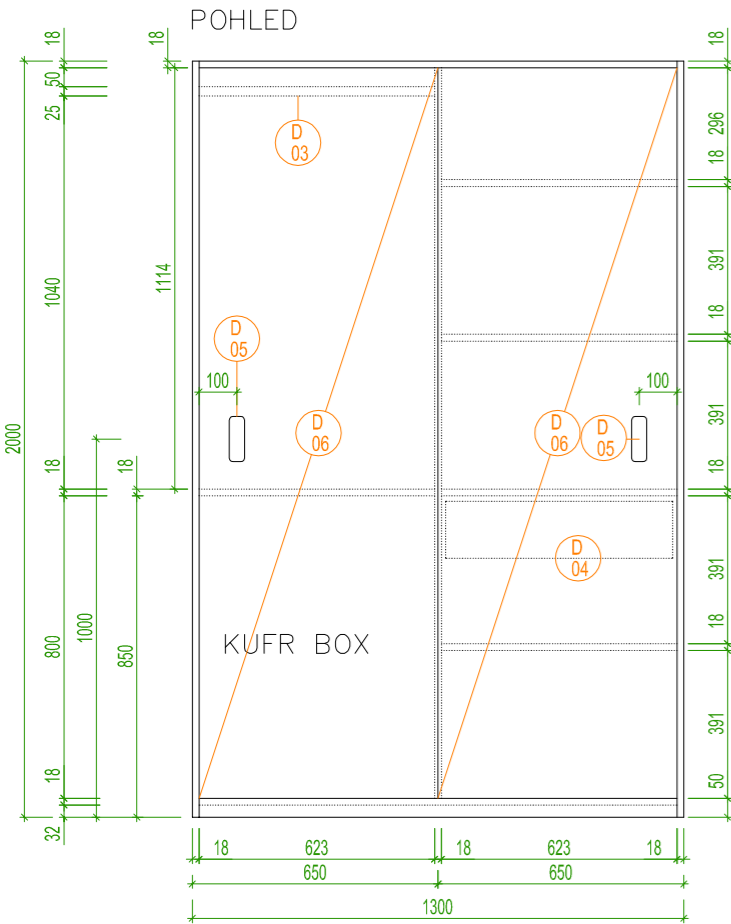
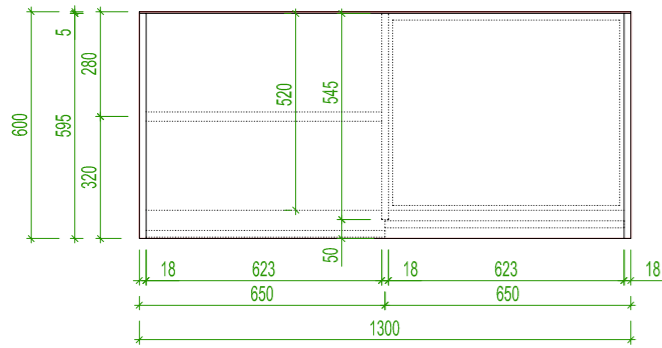

- D 03** ŠATNÍ TYČ NA RAMÍNKA
d=25 mm, L=723 mm
- D 04** VÝSUVNÝ DRÁTĚNÝ KOŠ/šuplík 600x150x490 mm
(se stavitelnou šířkou)
- D 05** ZAPUŠTĚNÁ ÚCHYTOVÁ MUŠLE
Rozměry: 120x40 mm, tloušťka: 16 mm
Zádlab: 14 mm
Povrch: broušená nerez, materiál: nerez
- D 06** POSUVNÁ DVIŘKA ŠATNÍ SKŘÍŇE
Rozměry: 632x1932x16/18 mm, LTD - bílé, mat
- D 07** Posuvný systém - dělicí rámový profil, HORNÍ VEDENÍ,
hliník, L=1264 mm, výška: 30 mm, hloubka: 21 mm,
váha (3m): 510 g, materiál: hliník, barva: stříbrná
- D 08** Posuvný systém - dělicí rámový profil, DOLNÍ VEDENÍ,
hliník, L=1264 mm, výška: 30 mm, hloubka: 21 mm, váha
(3m): 510 g, materiál: hliník, barva: stříbrná

POZNÁMKA:
Dojezdy posuvných dveří opatřeny tlumícím
a protiprachovým páskem.

A 21

ŠATNÍ SKŘÍŇ 1120x600x2800 mm
poznámka:
v případě potřeby v rámci instalace použít
stavitelné nohy/klužáky pod nábytek.

PŮDORYS

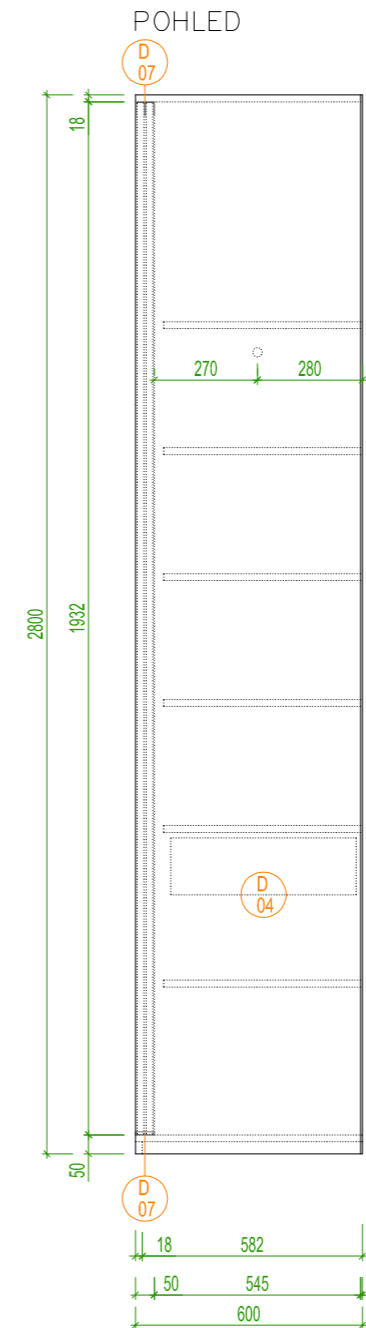
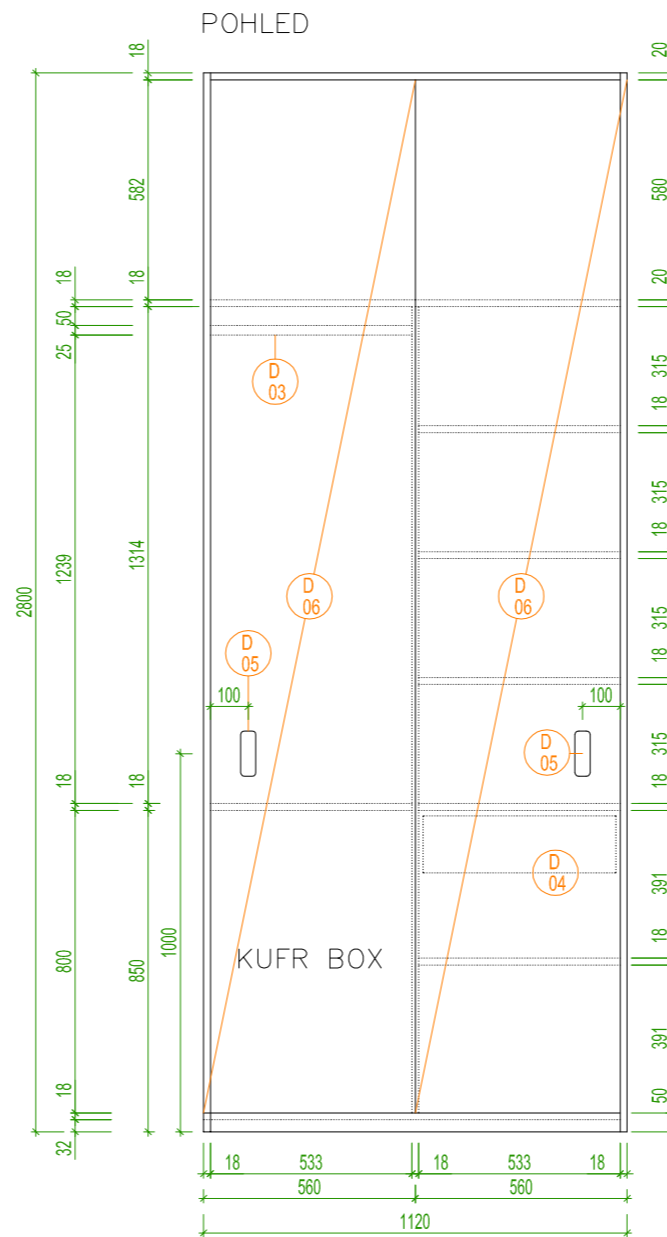
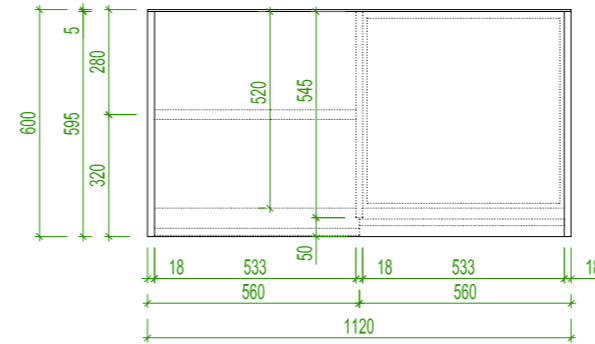

- D 03** ŠATNÍ TYČ NA RAMÍNKA
d=25 mm, L=533 mm
- D 04** VÝSUVNÝ DRÁTĚNÝ KOŠ/šuplík 500x150x490 mm
(se stavitelnou šířkou)
- D 05** ZAPUŠTĚNÁ ÚCHYTOVÁ MUŠLE
Rozměry: 120x40 mm, tloušťka: 16 mm
Zádlab: 14 mm, Povrch: broušená nerez, materiál: nerez
- D 06** POSUVNÁ DVIŘKA ŠATNÍ SKŘÍŇE
Rozměry: 560x2732x16/18 mm, LTD - bílé, mat
Posuvný systém - dělicí rámový profil, HORNÍ VEDENÍ,
hliník, L=1464 mm, výška: 30 mm, hloubka: 21 mm,
váha (3m): 510 g, materiál: hliník, barva: stříbrná
- D 07** Posuvný systém - dělicí rámový profil, DOLNÍ VEDENÍ,
hliník, L=1264 mm, výška: 30 mm, hloubka: 21 mm, váha
(3m): 510 g, materiál: hliník, barva: stříbrná
- D 08**

POZNÁMKA:
Dojezdy posuvných dveří opatřeny tlumícím
a protiprachovým páskem.

A 20

STOLNÍ DESKA, 1150x480x30 mm,
LTD. bílé-mat,
pozn.: kotveno do stěny (h=750), konzole nerez 400mm
poznámka: nutno před započetím výroby ověřit rozměry prvku
zaměřením v místě instalace!

PŮDORYS

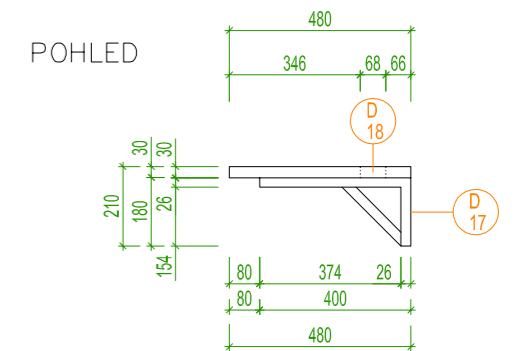
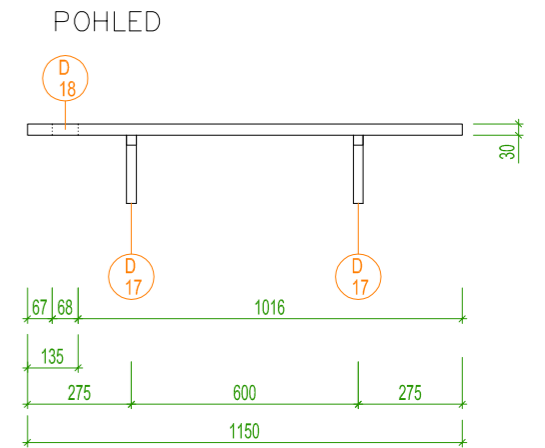
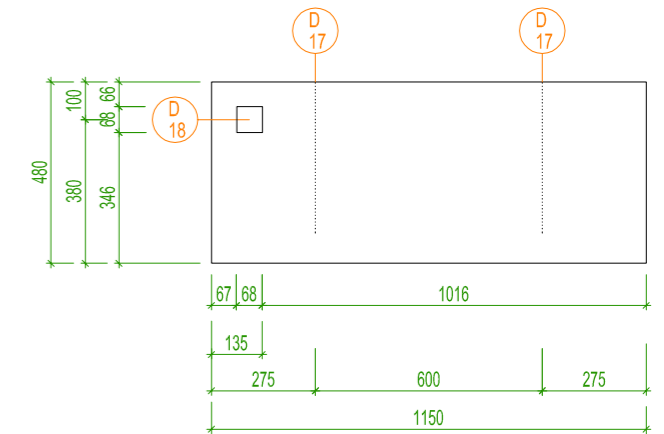

- D 17** Konzola s podpěrou - bílá, 400x180x26 mm
materiál: ocel, povrch: bílý lak
- D 18** Hliníková průchodka čtvercová (stříbrná) do otvoru
68 x 68 mm.
Vnější rozměr je 80 x 80 mm. Hliník, stříbrný elox.
S kartáčkem v otvoru pro průchod kabelů.

POZNÁMKA:
typy kování a kotvení jsou orientační, nutno zkontrolovat s truhlářskými
profesemi, resp. dodavatelem atypického nábytku --> alternativy použití
kování, atd.!!!

ARCHITEKT:	osp, projektant stavby	vypracoval:	
Ing. arch. Pavel Barták	Ing. arch. Pavel Barták	Ing. arch. Pavel Barták	
KRAJ:	JIHOMORAVSKÝ	OBEC:	LEDNICE, Valtická 340
INVESTOR:	SPRÁVA KOLEJÍ A MENZ - MZLU, Zámělkova 1, 613 00 Brno		
stavba:	OBJEKT ZÁMEČEK Areal Lednice - Rozptyl LEDNICE		
oddl:	půdorysy, pohledy	ZAKÁZKA Č.	0012017
obsah:	atypický nábytek	metřík:	číslo výkresu: 1:20 04-7
		DATUM:	3 / 2017
		FORMÁT:	A3
		STUPEŇ:	PD

A 23

PARAPETNÍ STŮL 1200x400x25 mm
LTD, bílé-mat,
pozn.: kotvení - 2x konzola 300x180mm,
bílý lak, nosnost 130kg
poznámka: nutno před započatím výroby
ověřit rozměry prvku zaměřením v místě
instalace!

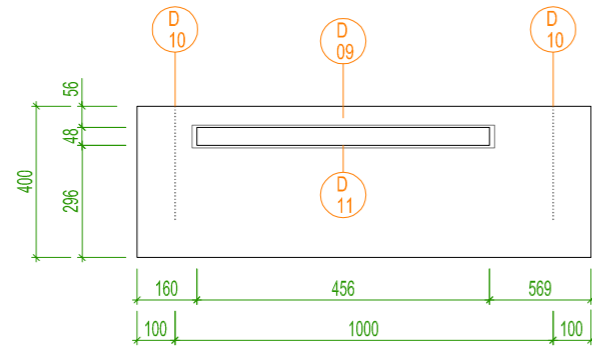

POHLED

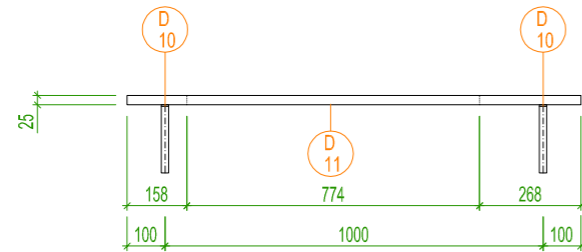

POHLED

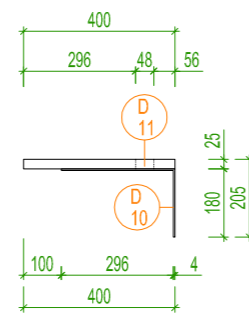

- D 09** Větrací mřížka hliníková přírodní 800x60 mm (vnější rozměr), 774x47 mm (vnitřní rozměr)
- D 10** Konzola s podpěrou, 180x300mm, bílá
- D 11** větrací otvor 775x48 mm, pozn.: umístění přizpůsobit skutečné poloze radiátoru!

A 24

ŠATNÍ SKŘÍŇ 2000x600x2000 mm
poznámka: v případě potřeby v rámci instalace
použít stavitelné nohy pod nábytek.

PŮDORYS

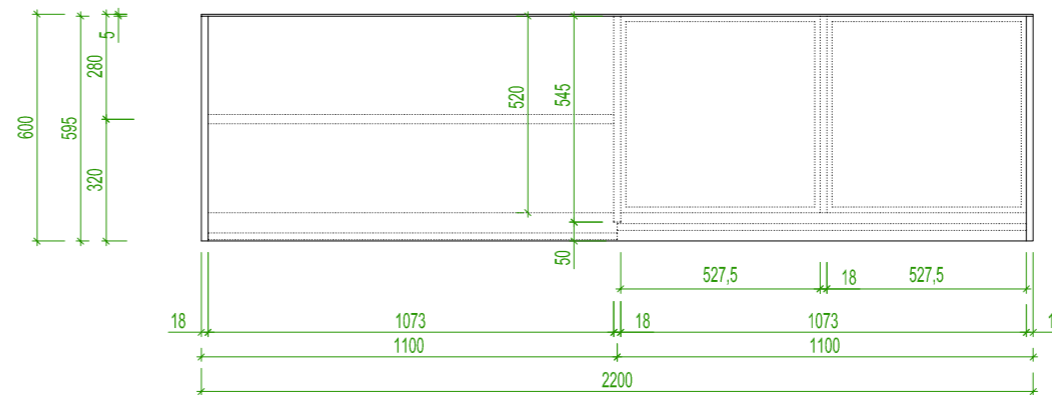

POHLED

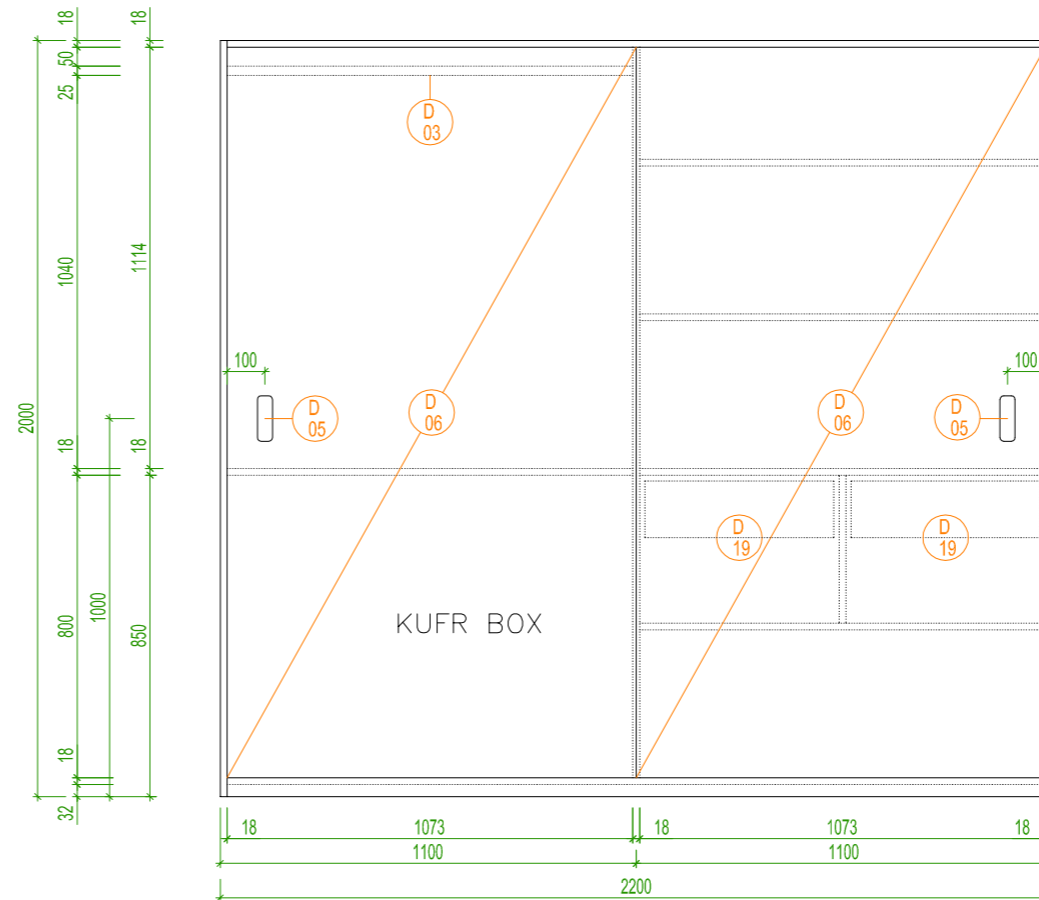

- D 03** ŠATNÍ TYČ NA RAMÍNKA d=25 mm, L=1073 mm
- D 05** VÝSUVNÝ DRÁTĚNÝ KOŠ/ŠUPLÍK 500x150x490 mm (se stavitelnou šířkou)
- D 06** ZAPUŠTĚNÁ ŮCHYTOVÁ MUŠLE MP IN 16227 Rozměry: 120x40 mm, tloušťka: 16 mm Zádlab: 14 mm Povrch: broušená nerez, materiál: nerez
- D 09** POSUVNÁ DVÍŘKA ŠATNÍ SKŘÍNĚ Rozměry: 882x1932x16/18 mm, LTD - bílé, mat
- D 10** Posuvný systém - děličí rámový profil, HORNÍ VEDENÍ, hliník, L=1464 mm, výška: 30 mm, hloubka: 21 mm, váha (3m): 510 g, materiál: hliník, barva: stříbrná
- D 11** Posuvný systém - děličí rámový profil, DOLNÍ VEDENÍ, hliník, L=1264 mm, výška: 30 mm, hloubka: 21 mm, váha (3m): 510 g, materiál: hliník, barva: stříbrná
- D 19** POZNÁMKA: Dojezdy posuvných dveří opatřeny tlumícím a protiprachovým páskem.

POHLED

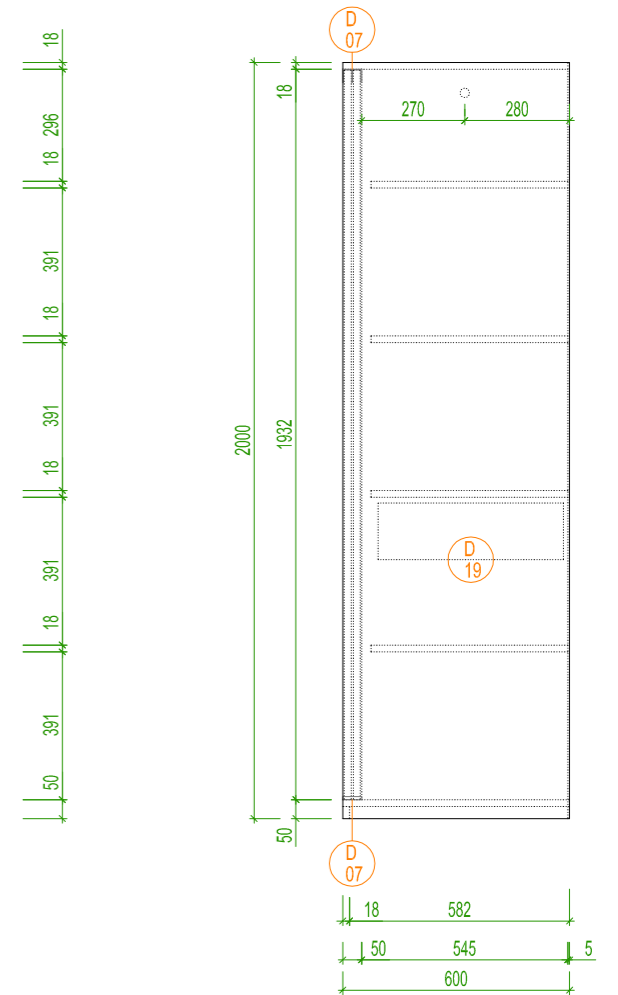

POZNÁMKA:
typy kování a kotvení jsou orientační, nutno zkontrolovat s truhlářským
profesem, resp. dodavatelem atypického nábytku --> alternativy použití
kování, atd.!!!

ARCHTEKT:	odp. projektant stavby	vypracoval:	
	Ing. arch. Pavel Barták	Ing. arch. Pavel Barták	Ing. arch. Pavel Barták
KRAJ:	JIHOHMORAVSKÝ	OBEC:	LEDNICE, Valtická 340
INVESTOR:	SPRÁVA KOLEJÍ A MENZ - MZLU, Zemědělská 1, 613 00 Brno		
stavba:	OBJEKT ZÁMEČEK		
	Areál Lednice - Rozptyl		
	LEDNICE		
odst:	půdorysy, pohledy	ZAKÁZKA Č.	0012017
obsah:	atypický nábytek	měřítko:	číslo výkresu:
		1:20	04-8

A 25

POLICE NAD POSTEL 2900x250x25 mm, LTD, bílá - mat,
 pozn.: kotvení (h=1300 mm - 4x skrytá konzola)
 pozn.:
 drážka na lištové LED svítidlo s tlačítkovým vypínačem, montáž: zapuštěná;
 profil drážky: 20 x 12,5 mm, délka drážky: 793 mm

LED svítidlo s tlačítkovým vypínačem:
 Barva světla: teplá žlutá 3500 K
 Napájení nutno objednat podle výkonu svítidel! Svítidla lze napájet společným napájením.
 --> 36W nebo 50W (ideální řešení nutno ověřit u dodavatele)

PŮDORYS

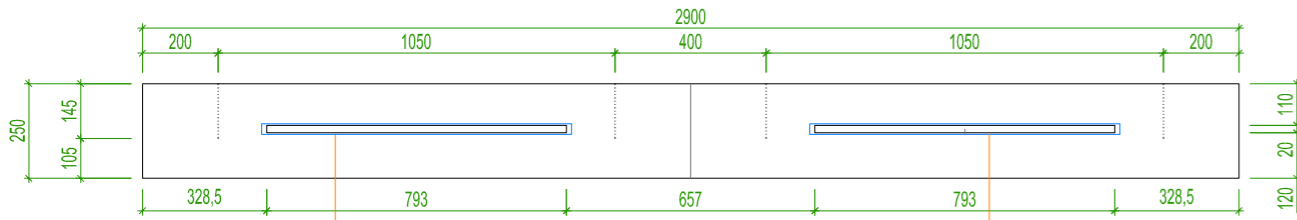

POHLED

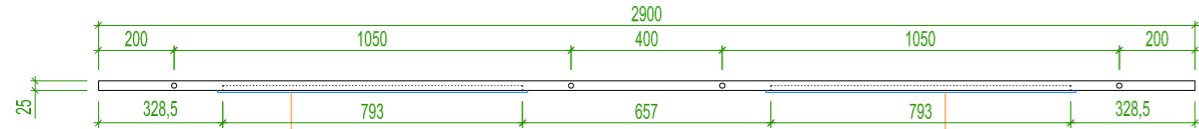

POHLED

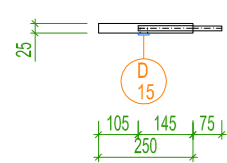

D 15 lištové LED svítidlo s tlačítkovým vypínačem, montáž: zapuštěná

A 26

PARAPETNÍ STŮL 1200x400x25 mm
 LTD, béžé-mat,
 pozn.: kotvení - 2x konzola 300x180mm,
 bílý lak, nosnost 130kg
 poznámka: nutno před započatím výroby
 ověřit rozměry prvku zaměřením v místě
 instalace!

PŮDORYS

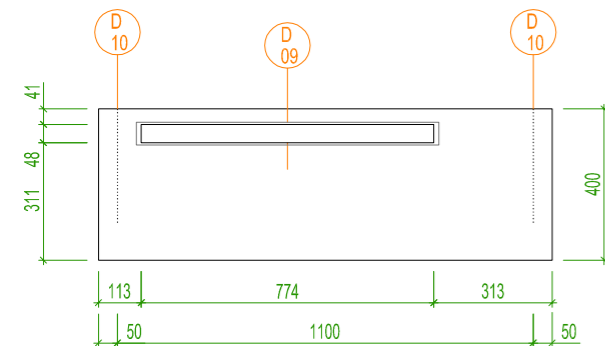

POHLED

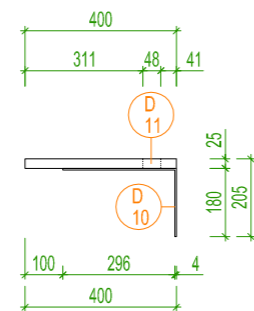

- D 09 Větrací mřížka hliníková přírodní 800x60 mm (vnější rozměr), 774x47 mm (vnitřní rozměr)
- D 10 Konzola s podpěrou, 180x300mm, bílá
- D 11 větrací otvor 775x48 mm, pozn.: umístění přizpůsobit skutečné poloze radiátoru!

POHLED

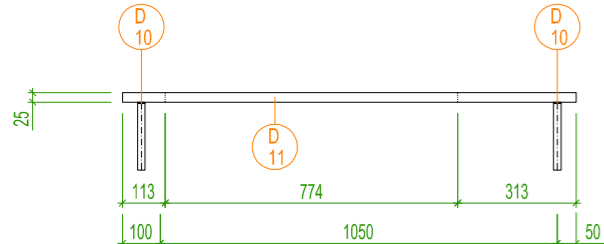

A 28

STOLNÍ DESKA, 850x480x30 mm,
 LTD, bílé-mat,
 pozn.: kotveno do stěny (h=750)

PŮDORYS

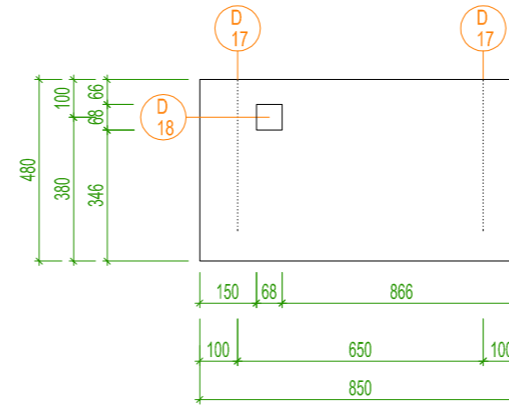

POHLED

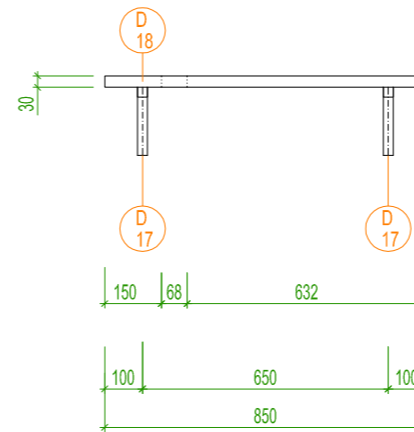

POHLED

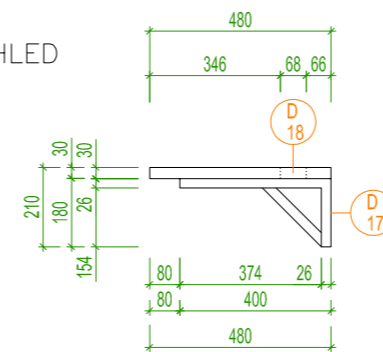

- D 17 Věšák na 1 pár bot: ocelový drát nátěr RAL 9006 rozměry 130x185x105 mm, materiál: ocelový drát, Povrch: potažený stříbrný RAL 9006
- D 18 Hliníková průchodka čtvercová (stříbrná) do otvoru 68 x 68 mm. Vnější rozměr je 80 x 80 mm. Hliník, stříbrný elox. S kartáčkem v otvoru pro průchod kabelů.

A 29

BOTNÍK, 850x350x2000 mm
 pozn.: bezúchytové otevírání dvířek (kování K-PUSH)
 poznámka:
 v případě potřeby v rámci instalace použít
 stavitelné nohy/klužáky pod nábytek.

PŮDORYS

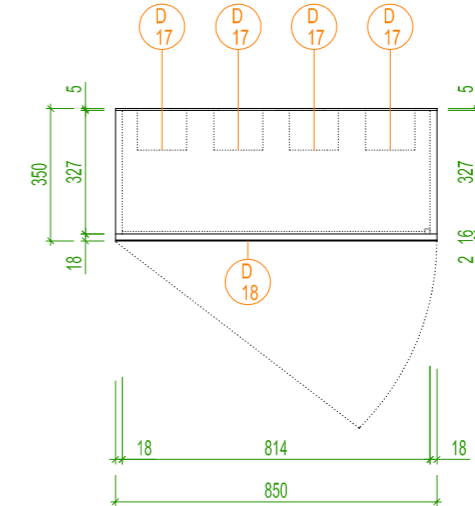

- D 16 ZÁKLADNÍ ZÁVĚS NA DVÍŘKA
- D 17 Věšák na 1 pár bot, ocelový drát nátěr RAL 9006 rozměry 130x185x105 mm
- D 18 ZRCADLO 850x2000x2 mm, pozn. nalepit na dvířka botníku

POHLED

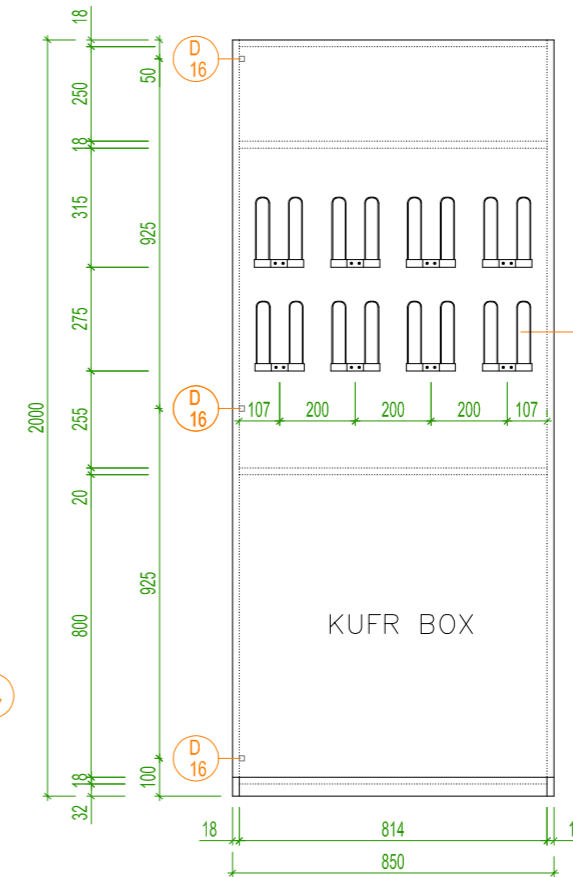

POHLED

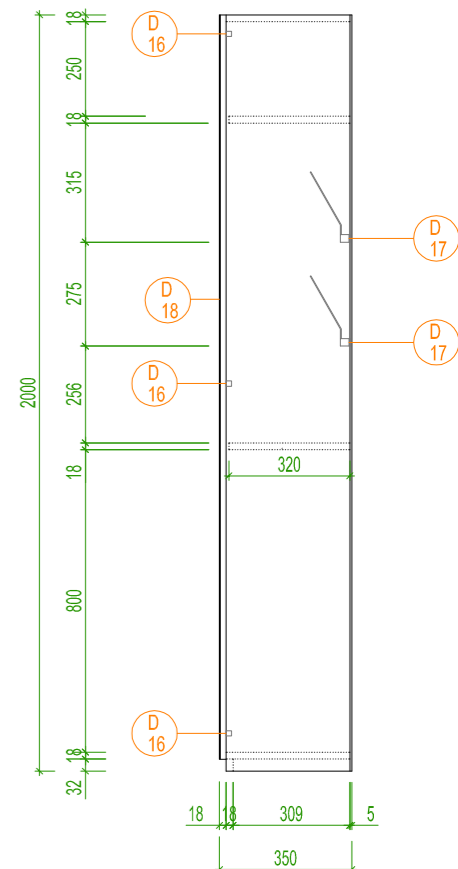

POZNÁMKA:
 typy kování a kotvení jsou orientační, nutno zkontrolovat s truhlářskými
 profesemi, resp. dodavatelem atypického nábytku --> alternativy použití
 kování, atd.!!!

ARCHITEKT:	osp, projektant stavby	vypracoval:	
	Ing. arch. Pavel Barták		Ing. arch. Pavel Barták
KRAJ:	JIHOUMORAVSKÝ	OBEC:	LEDNICE, Valtická 340
INVESTOR:	SPRÁVA KOLEJÍ A MENZ - MZLU, Zemědělská 1, 613 00 Brno		
stavba:	OBJEKT ZÁMEČEK Areál Lednice - Rozptyl LEDNICE		
oddíl:	půdorysy, pohledy	ZAKÁZKA Č.:	0012017
obsah:	atypický nábytek	měřítko:	číslo výkresu: 1:20 04-9
		DATUM:	3 / 2017
		FORMÁT:	A3
		STUPEŇ:	PD

A 31

3x POLICE, 400x600x25 mm, bílá,
výška k horní hraně police od podlahy 1000,1500,2000)
-pozn.: kotvení – 2x skrytá konzola, L175 mm, 300N
poznámka: nutno před započítím výroby ověřit rozměry prvku zaměřením v místě instalace!

PŮDORYS

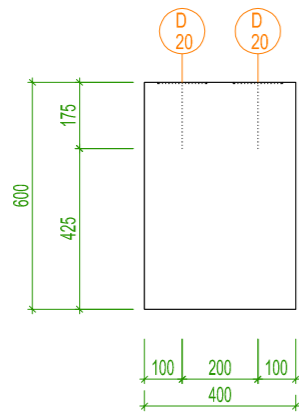

POHLED

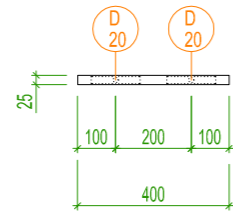

POHLED

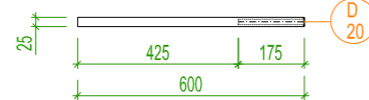

D 20 skrytá konzola MN112, L175 mm, 300N

A 32

SKŘÍŇ, 700x500x2500 mm
pozn.: bezúchytové otevírání dvířek (kování K-PUSH)
poznámka:
v případě potřeby v rámci instalace použít
stavitelné nohy/klužky pod nábytek.

PŮDORYS

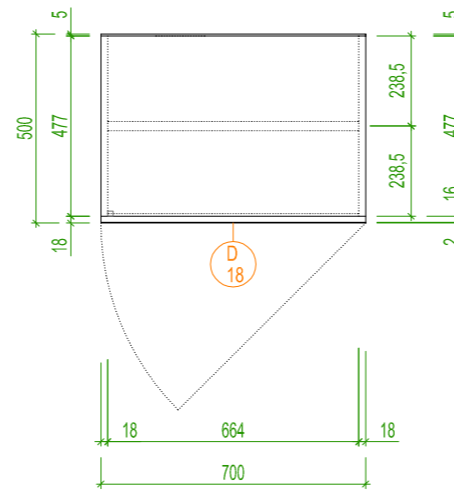

- D 16** ZÁKLADNÍ ZÁVĚS NA DVÍŘKA
Věšák na 1 pár bot:
ocelový drát nátěr RAL 9006
rozměry 130x185x105 mm, materiál: ocelový drát,
Povrch: potažený stříbrný RAL 9006
- D 17**
- D 18** ZRCADLO 700x2500x2 mm,
pozn. nalepit na dvířka botníku
- D 03** ŠATNÍ TYČ NA RAMÍNKA
d=25 mm, L=664 mm

A 33

3x POLICE, 740x500x25 mm, bílá,
výška k horní hraně police od podlahy 1000,1500,2000)
-pozn.: kotvení – 2x konzola 400x180 mm
poznámka: nutno před započítím výroby ověřit rozměry
prvku zaměřením v místě instalace!

PŮDORYS

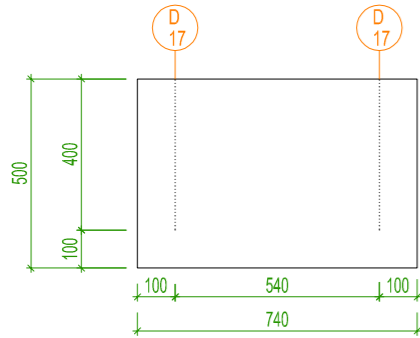

POHLED

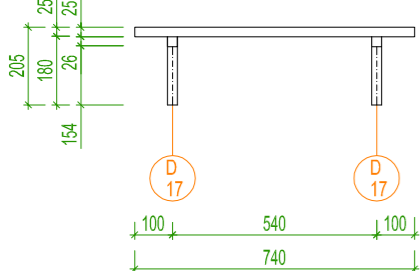

POHLED

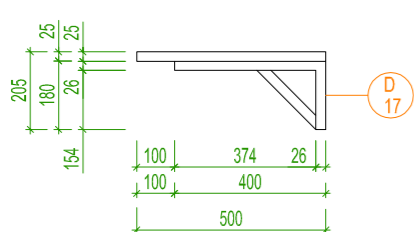

D 17 Konzola s podpěrou – bílá, 400x180x26 mm,
materiál: ocel, povrch: bílý lak

A 34

3x POLICE, 600x500x25 mm, bílá,
výška k horní hraně police od podlahy 1000,1500,2000)
-pozn.: kotvení – 2x konzola 400x180 mm
poznámka: nutno před započítím výroby ověřit rozměry
prvku zaměřením v místě instalace!

PŮDORYS

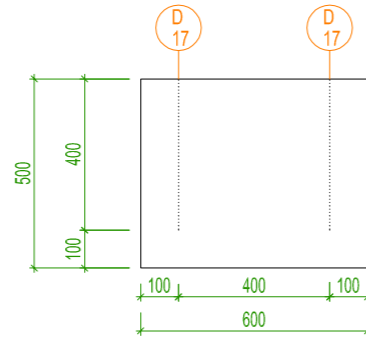

POHLED

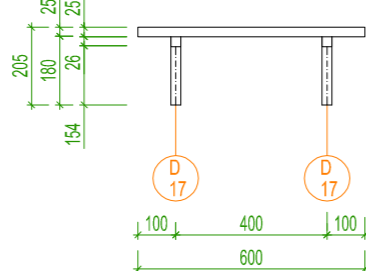

POHLED

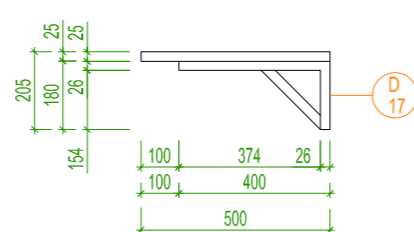

D 17 Konzola s podpěrou – bílá, 400x180x26 mm,
materiál: ocel, povrch: bílý lak

POHLED

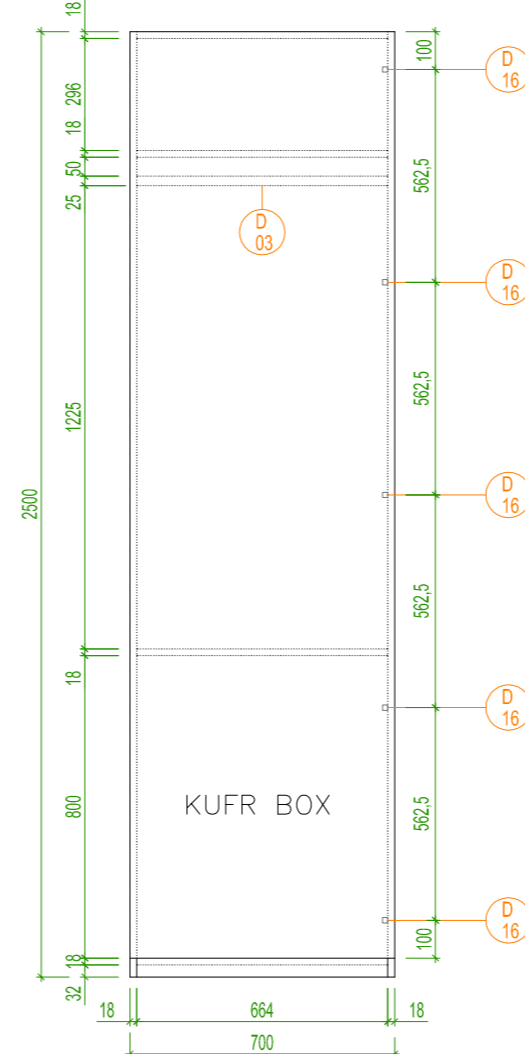

POHLED

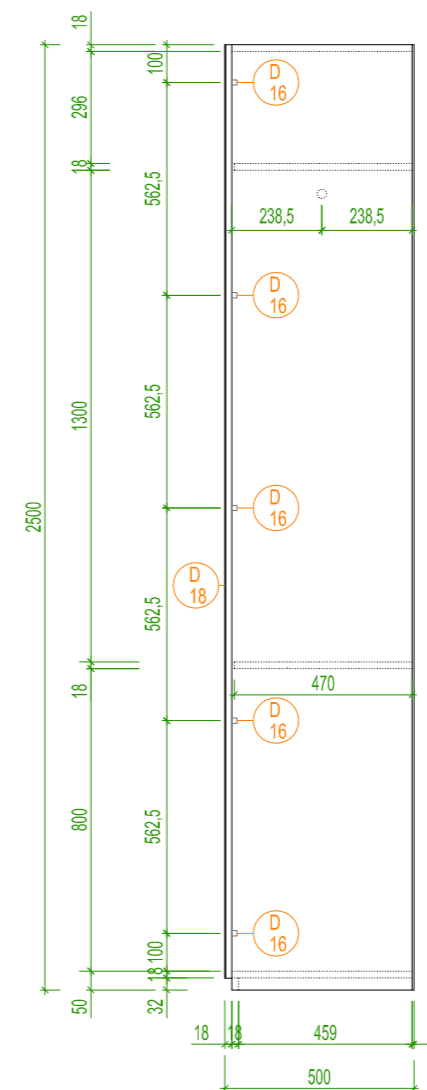

POZNÁMKA:
typy kování a kotvení jsou orientační, nutno zkontrolovat s truhlářskými
profesemi, resp. dodavatelem atypického nábytku --> alternativy použití
kování, atd.!!!

ARCHITEKT:	osp, projektant stavby	vypracoval:	
Ing. arch. Pavel Barták	Ing. arch. Pavel Barták	Ing. arch. Pavel Barták	
KRAJ:	JIHOHMORAVSKÝ	OBEC:	LEDNICE, Valtická 340
INVESTOR:	SPRÁVA KOLEJÍ A MENZ - MZLU, Zemědělská 1, 613 00 Brno		
stavba:	OBJEKT ZÁMEČEK Areál Lednice - Rozptyl LEDNICE		
oddl:	půdorysy, pohledy	ZAKÁZKA Č.	0012017
obsah:	atypický nábytek	metřík:	číslo výkresu: 1:20 04-10
		DATUM:	3 / 2017
		FORMÁT:	A3
		STUPEŇ:	PD

A 35

PARAPETNÍ STŮL 1900x400x25 mm
LTD, bílé-mat.
pozn.: kotvení – 2x konzola 300x180mm, bílý lak, nosnost 130kg
poznámka: nutno před započítáním výroby ověřit rozměry prvku zaměřením v místě instalace!

PŮDORYS

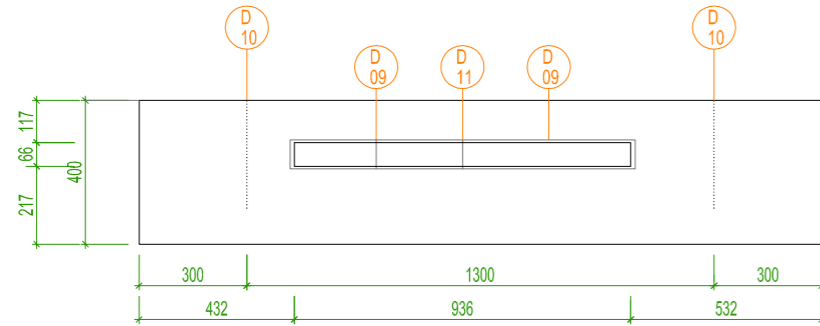

POHLED

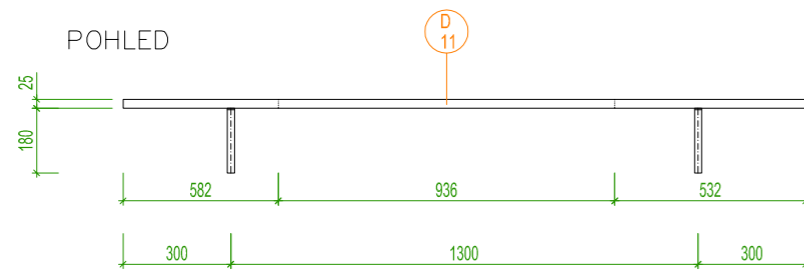

POHLED

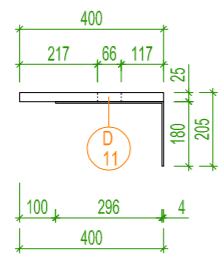

- D 09 Větrací mřížka hliníková stříbrná 480x80 mm (vnější rozměr), 465x55 mm (vnitřní rozměr)
- D 10 Konzola s podpěrou, 180x300mm, bílá
- D 11 větrací otvor 936x66 mm, pozn.: umístění přizpůsobit skutečné poloze radiátoru!

A 36

STOLNÍ DESKA, 1050x600x30 mm, LTD: bílé-mat.
pozn.: kotveno do stěny (h=750)

PŮDORYS

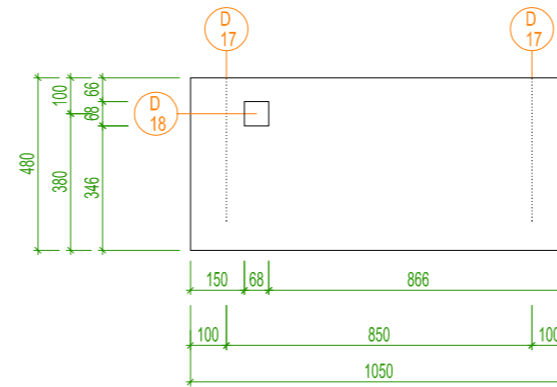

POHLED

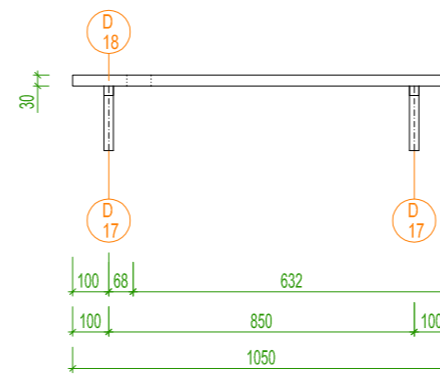

POHLED

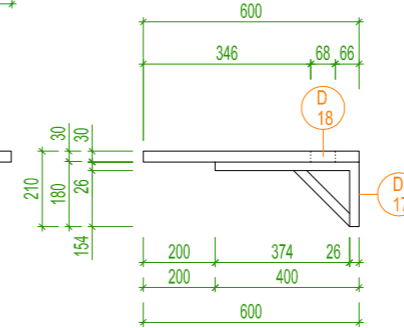

- D 17 Konzola s podpěrou – bílá, 400x180x26 mm materiál: ocel, povrch: bílý lak

- D 18 Hliníková průchodka čtvercová (stříbrná) do otvoru 68 x 68 mm. Vnější rozměr je 80 x 80 mm. Hliník, stříbrný elox. S kartáčkem v otvoru pro průchod kabelů.

A 40

POLICE NAD POSTEL 850x250x25 mm, LTD, bílé-mat
–pozn.: kotvení: (h=800mm – 2x skrytá konzola d=14 mm, L=145 mm)
poznámka: nutno před započítáním výroby ověřit rozměry prvku zaměřením v místě instalace!

PŮDORYS

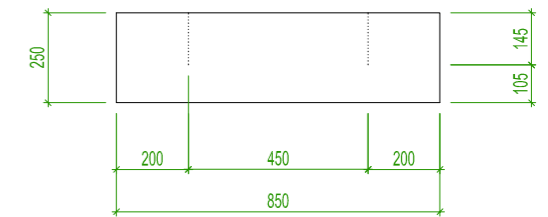

POHLED

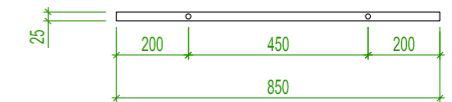

POHLED

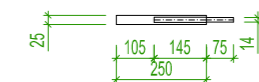

A 27

PARAPETNÍ STŮL 1200x400x25 mm
LTD, bílé-mat.
pozn.: kotvení – 2x konzola 300x180mm, bílý lak, nosnost 130kg
poznámka: nutno před započítáním výroby ověřit rozměry prvku zaměřením v místě instalace!

PŮDORYS

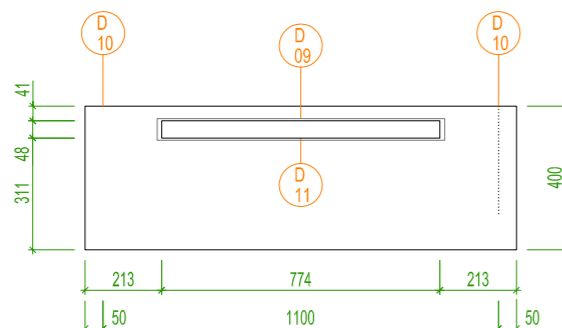

POHLED

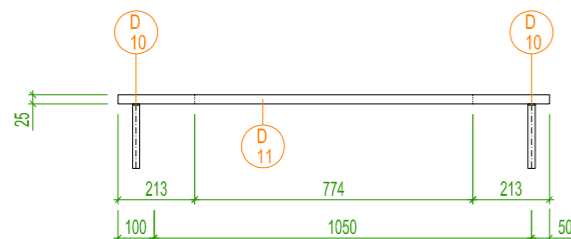

- D 09 Větrací mřížka hliníková přírodní 800x60 mm (vnější rozměr), 774x47 mm (vnitřní rozměr)
- D 10 Konzola s podpěrou, 180x300mm, bílá
- D 11 větrací otvor 775x48 mm, pozn.: umístění přizpůsobit skutečné poloze radiátoru!

POHLED

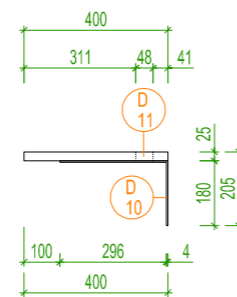

POZNÁMKA:
typy kování a kotvení jsou orientační, nutno zkontrolovat s truhlářskými profesemi, resp. dodavatelem atypického nábytku, alternativy použití kování, atd.!!!

ARCHITEKT:	odp. projektant stavby	vypracoval:	
Ing. arch. Pavel Barták	Ing. arch. Pavel Barták	Ing. arch. Pavel Barták	
KRAJ:	JIHOHMORAVSKÝ	OBEC:	LEDNICE, Valtická 340
INVESTOR:	SPRÁVA KOLEJÍ A MĚZÍ - MZLU, Zemědělská 1, 613 00 Bno		
stavba:	OBJEKT ZÁMEČEK Areal Lednice - Rozptyl LEDNICE		
datum:	3 / 2017		
formát:	A3		
stupeň:	PD		
odůf:	půdorysy, pohledy		
zakázka č.:	0012017		
obsah:	atypický nábytek	měřítko:	1:20
		číslo výkresu:	04-11



N 02 | křeslo - ilustrační foto



N 04 | komoda se zásuvkami, bílá



N 06/20 | garnýž kombinace dvojitě tyče na závěsy, bílá



N07 | botník, bílý/černý



N 08/16 | zatemňovací závěsy - pár / modrá



N09/17 | provazková záclona, bílá



N 10 | noční stolek, bílý



N 13 | konferenční stolek, bílý



N 14 | rozkládací sedačka, šedý potah!!!



N 15 | lavice do koupelen, bílá, rozměry 820x400x460 mm



N 21 | pracovní stůl, 1420x500x750 mm, bílý



N 24 | psací stůl, 730x500x750 mm, bílý



N 25 | stropní plastová dvojkolejnice osazená jezdcí, koncovky, záslepky



N 26 | voalová záclona bílá saténová (výška 1750 mm, šířka 1200 mm)



S 02 | stolní lampa, krémová- IKEA



S 03 | pracovní lampa LED, černá



S 06 | lištové LED svítidlo 900 s tlačítkovým vypínačem



S 06 | lištové LED svítidlo 900 s tlačítkovým vypínačem