

Polohopisný systém:

Výškopisný systém:

Vedoucí projektant:	Kreslil:	Zodpovědný projektant:	 REGIOPROJEKT BRNO <small>Projektová a inženýrská činnost v oboru stavby vodního, lesního hospodářství a krajiinného inženýrství P.O.Box 3, 618 00 Brno IČ: 00220078 tel.: 548 128 317</small>	
Ing. Petr Marčák	Filip Demel	Ing. Ondřej Ševčík		
Investor: Školní lesní podnik Masarykův les Křtiny, Křtiny 175, 679 05 Křtiny				
K.ú.: Křtiny	Kraj: Jihomoravský		Formát:	0 x A4
Název akce / stavebního objektu: Oprava cyklotrasy č.5081/5077 III. ETAPA			Datum:	04/2013
			Stupeň PD:	DSP/DPS
			Archivační č.:	13-13
Obsah: Dokladová část			Měřítko:	Výkres číslo: D.



Oprava cyklotrasy č.5081/5077, III. etapa

SEZNAM DOKLADŮ

E.ON, ČR
MERO ČR, a.s.
ČEPRO, a.s.
NET4GAS, s.r.o.
ČEPS, a.s.
Jihomoravská plynárenská, a.s. (RWE)
T-Mobile ČR, a.s.
Telefónica O2

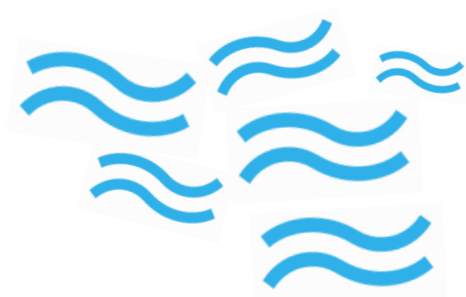



E.ON Česká republika, s. r. o., F. A. Gerstnera 2151/6, 370 49 České Budějovice

Regiopjekt Brno, s.r.o.
Filip Demel
P.O.Box 3
618 00 Brno

E.ON Česká republika, s. r. o.

Správa TE A GIS
F. A. Gerstnera 2151/6
37049 České Budějovice
www.eon.cz

Ing. Otto Daněk
T +420-516 49-40 34
F +420-516 49-40 90
otto.danek@eon.cz

Naše značka
02672 - Z051306213

Boskovice, 28.02.2013

**Vyjádření o existenci zařízení distribuční soustavy (elektrická síť)
v provozování E.ON Česká republika, s.r.o. a podmínkách práce
v jeho blízkosti.**

Investor stavby: Školní lesní podnik Masarykův les Křtiny
Název stavby: Křtiny - oprava cyklotrasy č. 5081/5077 III. etapa v
k. ú. Křtiny, Bukovina
Místo stavby:

Toto vyjádření slouží pro informaci o stávajícím elektrickém zařízení distribuční soustavy provozovaném E.ON Česká republika, s.r.o. a je vyjádřením k územnímu a stavebnímu řízení. Vyjádření nenahrazuje a neuvádí připojovací podmínky. V případě, že požadujete připojení nového odběrného místa, resp. zvýšení rezervovaného příkonu a doposud jste nepodali žádost, obraťte se na zákaznickou linku 840 111 333.

V zájmovém území se nenachází žádné zařízení v provozování E.ON Česká republika, s.r.o. Nejbližší zařízení se nachází viz. zákres sítí.

Pozor ! Vyjádření má platnost 12 měsíců do 28.02.2014.

S přátelským pozdravem

E.ON Česká republika, s. r. o.

Technická evidencí a dokumentace
České Budějovice

Příloha: Orazítkovaná situace

Sídlo společnosti:
F.A. Gerstnera 2151/6
370 49 České Budějovice
Společnost je zapsána
v Obchodním rejstříku
vedeném Krajským soudem
v Českých Budějovicích,
oddíl C., vložka 15066.
IČ: 25733591

E.ON – myslíme na Vaši bezpečnost: žádný kompromis

Informační materiály týkající se bezpečného využívání elektřiny a plynu naleznete na stránce:
www.eon.cz -> Občané a domácnosti -> Zákazníci -> Zákaznický servis -> Informační materiály

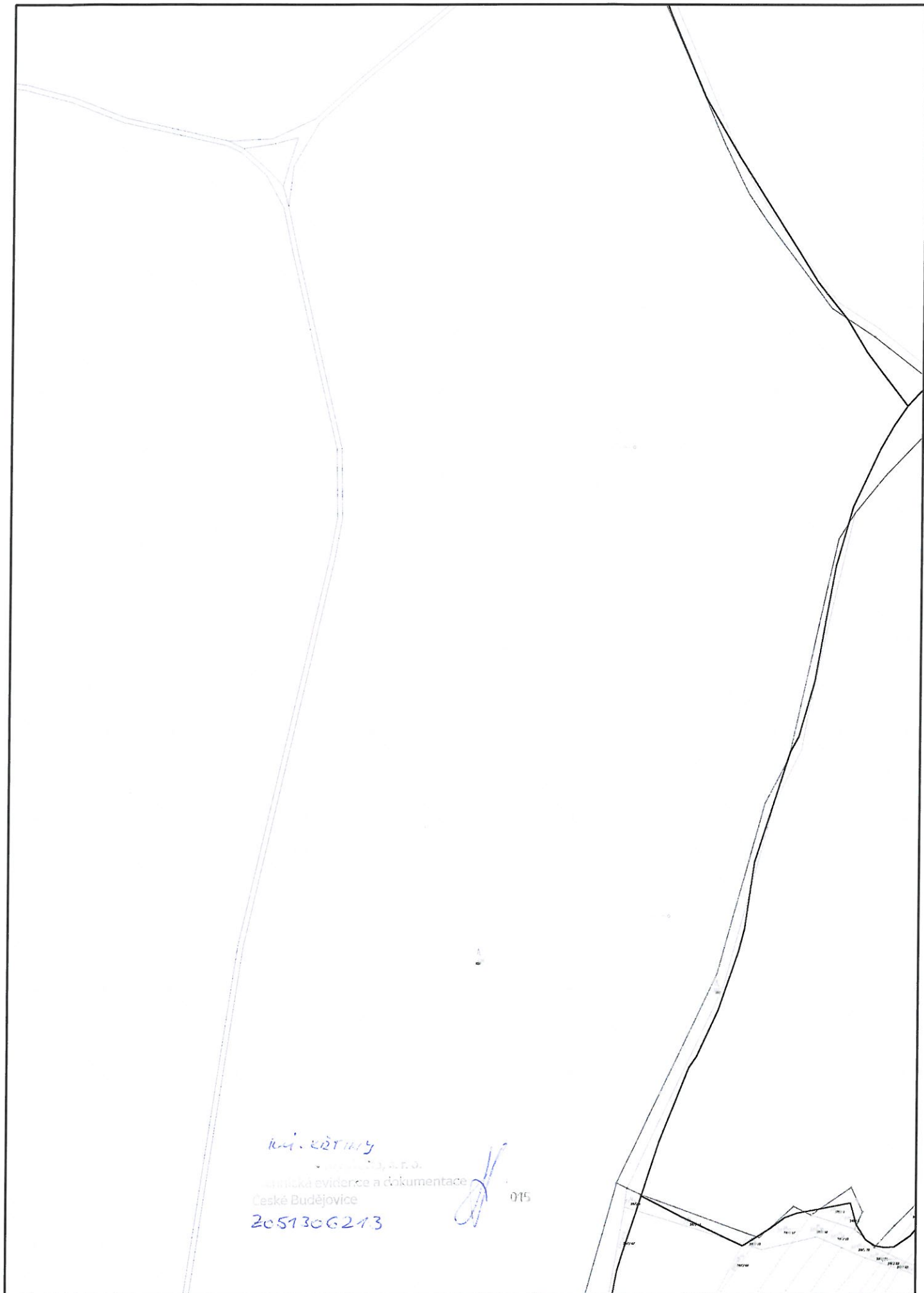

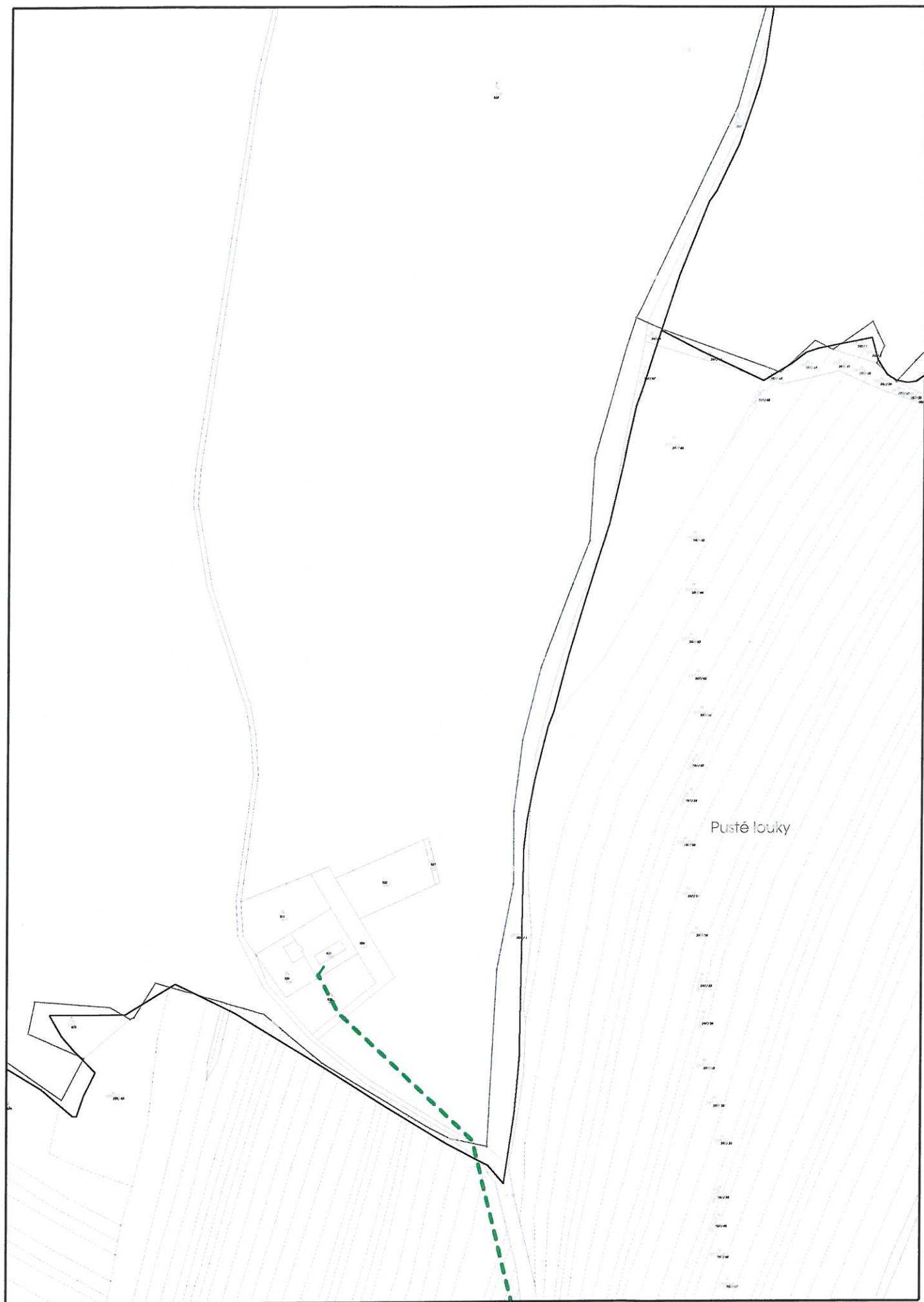

VYJÁDŘENÍ

Číslo jednací: 2013/02/2805

Vaše žádost:

Ze dne: 27.02.2013

Vyřizuje: Alena Růžičková

Telefon: 315 701 331

Email: info@mero.cz

Filip Demel

Regioprosjekt Brno, s.r.o.

P.O.BOX, 3

Brno

Kralupy nad Vltavou, 27.02.2013

Vyjádření k akci

Oprava cyklotrasy č. 5081/5077, III. etapa - Stavební řízení

Na základě Vaší žádosti ze dne 27.02.2013 Vám jako majitel ropovodu zasíláme stanovisko k výše uvedené akci.

Sděluje Vám, že v uvedené oblasti nedochází ke střetu s naším zařízením.

Platnost tohoto vyjádření je tři roky od data vydání.

S pozdravem

Ing. Pavel Louženský
vedoucí oddělení technického rozvoje



MERO ČR, a. s.
Veltruská 748 21
278 01 Kralupy nad Vltavou
zapsaná v obchodním rejstříku, vedeném
Městským soudem v Praze, sp. zn. B. 2334

MERO ČR, a. s.

Veltruská 748, 278 01 Kralupy nad Vltavou, Česká republika
Tel.: +420 315 701 111 Fax: +420 315 720 110 E-mail: info@mero.cz www.mero.cz
IČ: 601 93 468 DIČ: CZ 601 93 468 Zapsaná v obchodním rejstříku u Městského soudu v Praze, oddíl B, vložka 2334.
Držitel certifikátu ISO 9001, ISO 14001, ČSN ISO/IEC 27001, OHSAS 18001



Filip Demel
Regioprojekt Brno, s.r.o.
P.O.BOX, 3
Brno

Dne: 27.02.2013

Vaše č.j.:

Sp.zn: 8920/13

Kontaktní osoba: Zuzana Bednářová

Email: zuzana.bednarova@ceproas.cz, 221/968 250

Věc: Oprava cyklotrasy č. 5081/5077, III. etapa - Stavební řízení

K výše uvedené žádosti sdělujeme, že v dotčeném k. ú. Bukovina, Křtiny v místě řešeném žádostí, se nenachází podzemní dálkové zařízení ani nadzemní objekty ČEPRO, a. s., ani jiné zájmy ČEPRO, a. s.

S pozdravem

ČEPRO, a. s.

Zájmové území:

POLYGON((-585103.24 -1149963.15,-585285.63 -1149818.66,-585293.03 -1149533.12,-585190.43 -1149068.41,-585258.6 -1148823.4,-585162.56 -1148805.42,-585091.45 -1149022.58,-585215.45 -1149541.35,-585147.93 -1149792.57,-585039.69 -1149926.07,-585103.24 -1149963.15))

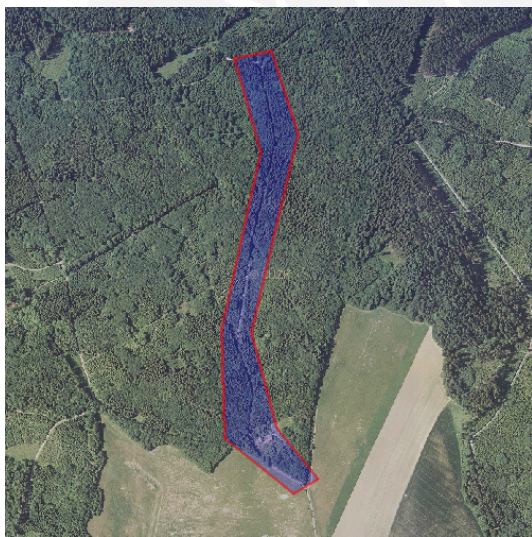

ČEPRO, a. s.
Dělnická č. p. 213, č. or. 12
170 04 Praha 7
Česká republika

Tel.: +420 221 968 111
Fax: +420 221 968 300
E-mail: ceproas@ceproas.cz
<http://www.ceproas.cz>

Zapsáno v Obchodním
rejstříku vedeném
Městským soudem v Praze,
oddíl B, vložka 2341.

IČ: 60193531
DIČ: CZ60193531



Regioprosjekt Brno
Filip Demel
Hrnčířská 6/573
602 00 Brno

Naše značka:

1424/13/OVP/N

Datum:

27.2.2013

Toto stanovisko je vydáváno ve smyslu zákona č. 458/2000 Sb., zákona č. 127/2005 Sb. a zákona č. 183/2006 Sb., má platnost 2 roky od data jeho vydání.

Věc: Oprava cyklotrasy č. 5081/5077, III. etapa

okres: Blansko
k.ú.: Bukovina, Křtiny

NEZASAHUJE do bezpečnostního pásma VTL plynovodu a ochranného pásma telekomunikačního vedení v naší správě.

V další korespondenci uvádějte vždy číslo našeho stanoviska.

NET4GAS, s.r.o.
Na Hřebenech II 1718/8, P.O.BOX 22
140 21 Praha 4 - Nusle
IČ: 27260364
DIČ: CZ27260364 (23)

útvář Řešení střetu zájmů

Žádosti o vyjádření k VTL plynovodům nad 40 barů a telekomunikačním vedením ve správě NET4GAS, s.r.o. zasílejte pomocí elektronické podatelny: www.net4gas.cz (Žádost o vyjádření)

Regioprojekt Brno, s.r.o.
Filip Demel
P.O.BOX 3
61800 Brno

Váš dopis značka / ze dne	Naše značka	Vyřizuje / linka	Místo odeslání / dne
0000051263 / 6.3.2013	0000002115	Jelínková / 251 618 458	Praha / 6.3.2013

Vyjádření k existenci sítí

vydané podle § 161 zákona č. 183/2006 Sb., o územním plánování a stavebním řádu (stavební zákon)

Název akce: **Oprava cyklotrasy č. 5081/5077, III. etapa**
Důvod žádosti: **Stavební řízení / dodatečné stavební povolení**

Vážený pane/ Vážená paní,

na základě Vaší žádosti Vám sdělujeme, že v místě uvažované stavby (definované polygonem zakresleným v žádosti, která je nedílnou přílohou tohoto vyjádření) se **nenachází** žádné elektrické zařízení v majetku provozovatele přenosové soustavy ČEPS, a.s., ani jeho ochranné pásmo. Z hlediska rozvojových zájmů společnosti ČEPS, a.s. je uvažovaná stavba **bez připomínek**.

Toto vyjádření vydala společnost Hrdlička spol. s r.o. v zastoupení společnosti ČEPS, a.s. dne 6.3.2013. Vyjádření má platnost 12 měsíců od data vydání.

V případě dotazů kontaktujte:

Hrdlička spol. s r.o. - zákaznické centrum
Za Lužinami 1084/33
155 00 Praha 5 – Stodůlky
tel.: +420 251 618 458
e-mail: info@mawis.eu

Příloha: Žádost o vyjádření č. 0000051263

Společnost Hrdlička spol. s r.o. je pověřena společností ČEPS, a.s. k vydávání vyjádření k existenci sítí jejím jménem v oblastech, které jsou mimo zájmové území ČEPS, a.s. mandátní smlouvou číslo 1800002353 ze dne 9.12.2011 a plnou mocí ze dne 6.2.2012. Tato vyjádření mají platnost originálu a jsou v elektronické formě opatřena elektronickou značkou vydavatele.

Žádost o vyjádření k existenci sítí v majetku ČEPS, a.s. je možné podat elektronicky prostřednictvím služby e-UtilityReport ze stránek www.ceps.cz ([Pro partnery > Žádost o vyjádření k existenci sítí](#)).

Regioprosjekt Brno, s.r.o.
P.O.Box 3
60200 Brno

naše značka
5000754659

vyřizuje
Ing. Martin Rubeš

datum
06.03.2013

Věc:

Oprava cyklotrasy č. 5081/5077, III. etapa

K.ú. - p.č.: Křtiny

Stavebník: -, -, -

Účel stanoviska: Stavební řízení

JMP Net, s.r.o., jako provozovatel distribuční soustavy (PDS) a technické infrastruktury, zastoupený Jihomoravská plynárenská, a.s., vydává toto stanovisko:

V zájmovém území vyznačeném v příloze tohoto stanoviska, nejsou umístěna žádná stávající plynárenská zařízení ve vlastnictví nebo správě JMP Net, s.r.o..

V rozsahu území vyznačeného v příloze souhlasíme s povolením stavby dle zákona 183/2006 Sb. ve znění pozdějších předpisů (např. se zjednodušeným územním/stavebním řízením nebo s uzavřením veřejnoprávní smlouvy). V případě uzavření veřejnoprávní smlouvy nebude JMP Net, s.r.o. ani Jihomoravská plynárenská, a.s., jako poskytovatel služby operativní správy sítí, v tomto případě účastníkem územního ani stavebního řízení a nebude uvedena ve třetích osobách veřejnoprávní smlouvy.

Platí pouze pro území vyznačené v příloze tohoto stanoviska a to 24 měsíců ode dne jeho vydání.

Stanovisko bylo vygenerováno na základě vaší žádosti automaticky.

Za správnost a úplnost dokumentace předložené s žádostí včetně jejího souladu s platnými předpisy plně zodpovídá její zpracovatel. Stanovisko nenahrazuje případná další stanoviska k jiným částem stavby.

V případě další korespondence nebo jednání (např. změna stavby) uvádějte naši značku - 5000754659 a datum tohoto stanoviska. Kontakty jsou k dispozici na www.rwe-ds.cz nebo Zákaznická linka 840 11 33 55.

Jihomoravská plynárenská, a.s.

Plynárenská 499/1
657 02 Brno

54

Ing. Martin Rubeš
vedoucí regionální OSS-Brno
odděl. reg. oper. správy sítí Brno
Jihomoravská plynárenská, a.s.
+420532227255
martin.rubes@rwe.cz

Přílohy: Orientační zakres plynárenského zařízení, Ověřená příloha žadatele

Jihomoravská plynárenská, a.s.

Plynárenská 499/1
657 02 Brno
T +420532221111
F +420545578571
E info_ds@rwe.cz
I www.rwe.cz
IČ: 49970607
DIČ: CZ49970607

Zapsán do obchodního rejstříku:
Krajský soud v Brně
oddíl B, vložka 1246
01.01.1994

Bankovní spojení:
Komerční banka, a.s.
Číslo účtu: 1445550237
Kód banky: 0100

OPRAVA CYKLOTRASY Č.5081/5077

III. ETAPA

Situace na podkladu mapy KN M 1:3000



Dotčené parcely stavbou

P.č.	Vlastník/ právo hospodářství	Adresa	Druh pozemku	Celková výměra (m2)	Trvalý zábor (m2)	Katastrální území
925	Mendelova univerzita v Brně	Zemědělská 1665/1, 613 00 Brno	lesní pozemek	9 266	---	Křtiny

Sousední pozemky se stavbou

P.č.	Vlastník/ právo hospodářství	Adresa	Druh pozemku	Celková výměra (m2)	Trvalý zábor (m2)	Katastrální území
927	Mendelova univerzita v Brně	Zemědělská 1665/1, 613 00 Brno	lesní pozemek	2 923	---	Křtiny
928	Mendelova univerzita v Brně	Zemědělská 1665/1, 613 00 Brno	lesní pozemek	274 869	---	Křtiny
928/1	Mendelova univerzita v Brně	Zemědělská 1665/1, 613 00 Brno	lesní pozemek	2 917 028	---	Křtiny
931	Mendelova univerzita v Brně	Zemědělská 1665/1, 613 00 Brno	zahradní	1 406	---	Křtiny
936	Mendelova univerzita v Brně	Zemědělská 1665/1, 613 00 Brno	zahradní	6 27	---	Křtiny
935	Mendelova univerzita v Brně	Zemědělská 1665/1, 613 00 Brno	zahradní	1 261	---	Křtiny

Položkový systém: Výkresový systém:

Vedoucí projektant: Ing. Petr Mardák	Kreslí: Filip Demel	Zodpovědný projektant: Ing. Ondřej Šavčík	REGIOPROJEKT BRNO P.O. Box 3, 618 00 Brno IČ: 0022078 tel: 544 128 317 www.regioprojekt.cz
Investor: Školní lesní podnik Masarykův les Křtiny, Křtiny 175, 678 05 Křtiny K.ú.: Křtiny	Kraj: Jihomoravský		
Název akce / stavebního objektu: Oprava cyklotrasy č.5081/5077 III. ETAPA	Formát: 2 x A4	Datum: 04/2013	
Obsah: Situace na podkladu mapy KN	Stupeň PD: DS/OPS	Archivní č.: 13-13	
	Mřížka: 1:3000	Výřez čísel: C.3.	

OPRAVA CYKLOTRASY Č.5081/5077

III. ETAPA

Situace širších vztahů

M 1:50000

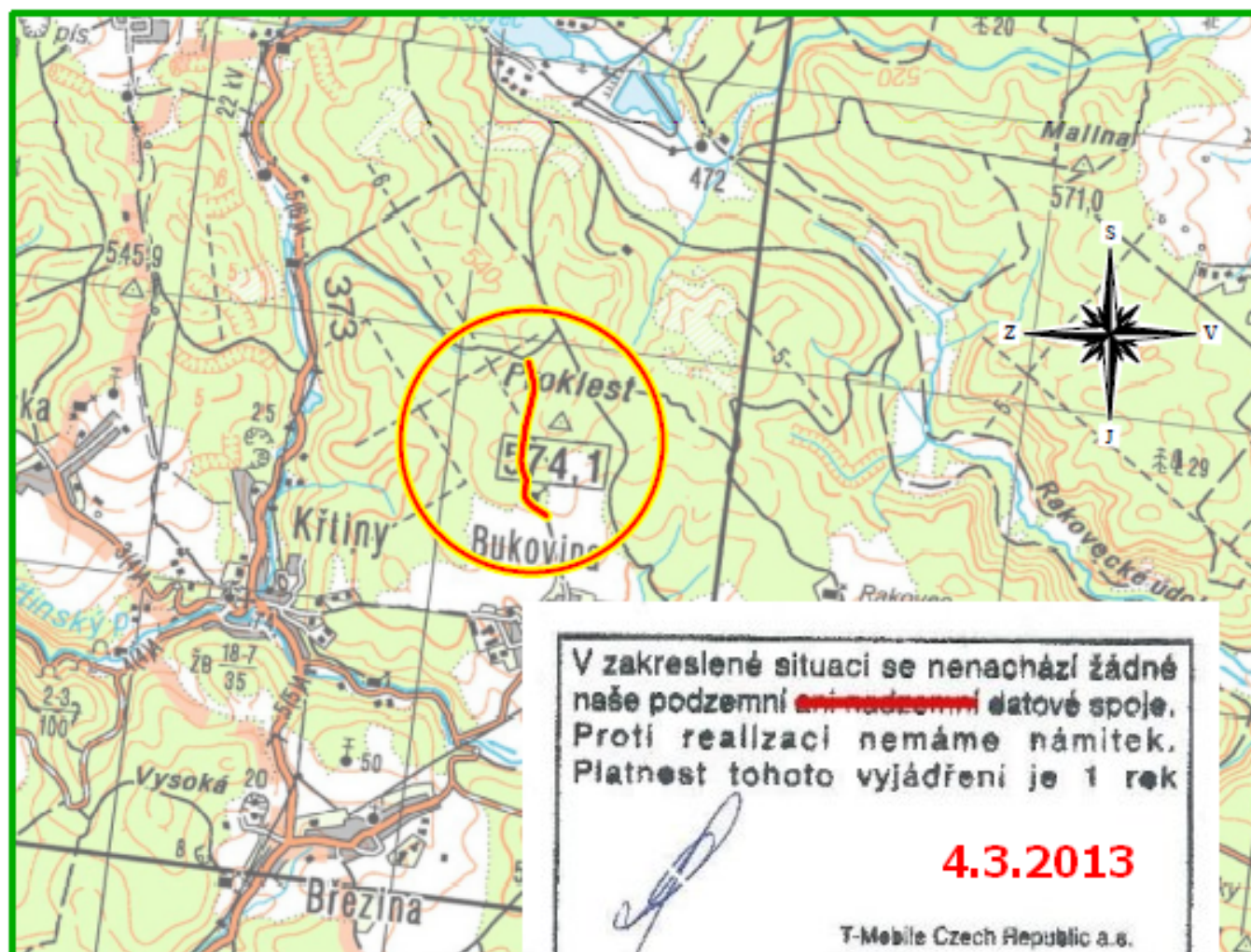

— Zájmová lokalita

V zakreslené situaci se nenachází žádné naše podzemní ~~a nadzemní~~ datové spoje. Proti realizaci nemáme námitek. Platnost tohoto vyjádření je 1 rok

4.3.2013

T-Mobile

T-Mobile Czech Republic a.s.
Tomíčkova 2144/1
149 00 Praha 4
IČ 649 49 681, DIČ CZ64949681

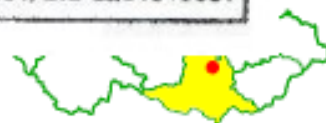

Polohopisný systém:

Výškopisný systém:

Vedoucí projektant:	Kreslil:	Zodpovědný projektant:	 REGIOPROJEKT BRNO <small>Projektová a inženýrská činnost v oboru staveb vodního, lesního hospodářství a krajinného inženýrství</small> <small>P.O.Box 3, 618 00 Brno IČ: 00220076 tel.: 548 128 317</small>	
Ing. Petr Marčák	Filip Demel	Ing. Ondřej Ševčík		
Investor: Školní lesní podnik Masarykův les Křtiny, Křtiny 175, 679 05 Křtiny				
K.ú.: Křtiny	Kraj: Jihomoravský		Formát:	1 x A4
Název akce / stavebního objektu: Oprava cyklotrasy č.5081/5077 III. ETAPA			Datum:	04/2013
			Stupeň PD:	DSP/DPS
			Archivační č.:	13-13
Obsah: Situace širších vztahů			Měřítko:	Výkres číslo:
				C.1.



1

/ 1



1:50000

VYJÁDŘENÍ O EXISTENCI SÍTĚ ELEKTRONICKÝCH KOMUNIKACÍ A VŠEOBECNÉ PODMÍNKY OCHRANY SÍTĚ ELEKTRONICKÝCH KOMUNIKACÍ SPOLEČNOSTI TELEFÓNICA CZECH REPUBLIC, A.S.

vydané podle § 101 zákona č. 127/2005 Sb., o elektronických komunikacích a o změně některých souvisejících zákonů (zákon o elektronických komunikacích), ve znění pozdějších předpisů a § 161 zákona č. 183/2006 Sb., o územním plánování a stavebním řádu (stavební zákon) či dle dalších příslušných právních předpisů

Číslo jednací: 533284/13

Číslo žádosti: 0113 880 803

Důvod vydání Vyjádření: Stavební řízení

Platnost tohoto Vyjádření končí dne: 27. 2. 2015.

Žadatel	Regioprojekt Brno, s.r.o.	
Stavebník	Školní lesní podnik Msarykův les Křtiny	
Název akce	Oprava cyklotrasy č. 5081/5077, III. etapa	
Zájmové území	Okres	Blansko
	Obec	Bukovina, Křtiny
	Kat. území / č. parcely	Bukovina; Křtiny

Žadatel shora označenou žádostí určil a vyznačil zájmové území, jakož i stanovil důvod pro vydání Vyjádření o existenci sítě elektronických komunikací a Všeobecných podmínek ochrany sítě elektronických komunikací společnosti Telefónica Czech Republic, a.s. (dále jen *Vyjádření*).

Na základě určení a vyznačení zájmového území žadatelem a na základě stanovení důvodu pro vydání *Vyjádření* vydává společnost Telefónica Czech Republic, a.s. (dále jen *Telefónica*) následující *Vyjádření*. **Nedojde ke střetu s podzemním vedením** sítě elektronických komunikací (dále jen *PVSEK*) společnosti *Telefónica*. Na žadatelem určeném a vyznačeném zájmovém území se nevyskytuje *PVSEK* společnosti *Telefónica*. Pokud se v žadatelem určeném a vyznačeném zájmovém území vyskytuje nadzemní vedení sítě elektronických komunikací (dále jen *NVSEK*), je součástí sítě elektronických komunikací (dále jen *SEK*) a požívá stejnou právní ochranu jako *SEK*. Pokud se na žadatelem určeném a vyznačeném zájmovém území vyskytují budovy a jiné objekty, je žadatel srozuměn s tím, že v takových budovách a jiných objektech se mohou nacházet vnitřní komunikační rozvody, které jsou součástí *SEK* a mají stejnou právní ochranu jako *SEK*.

Stavebník, nebo jím pověřená třetí osoba, je povinen obrátit se na pracovníka společnosti *Telefónica* pověřeného ochranou sítě - **Pavel Markus, tel.: 602538503, 541131489, e-mail: pavel.markus@telefonica.com** (dále jen *POS*) v každé situaci, kdy hrozí poškození vedení *SEK*, resp. kolize stavby se *SEK*.

(1) *Vyjádření* je platné pouze pro zájmové území určené a vyznačené žadatelem, jakož i pro důvod vydání *Vyjádření* stanovený žadatelem v žádosti.

Vyjádření pozbývá platnosti uplynutím doby platnosti v tomto *Vyjádření* uvedené, změnou rozsahu zájmového území či změnou důvodu vydání *Vyjádření* uvedeného v žádosti nebo nesplněním povinnosti stavebníka dle bodu (2) tohoto *Vyjádření*, to vše v závislosti na tom, která ze skutečností rozhodná pro pozbytí platnosti tohoto *Vyjádření* nastane nejdříve.

(2) Bez ohledu na všechny shora v tomto *Vyjádření* uvedené skutečnosti je stavebník, nebo jím pověřená třetí osoba povinen řídit se Všeobecnými podmínkami ochrany *SEK* společnosti *Telefónica*, které jsou nedílnou součástí tohoto *Vyjádření*.

(3) Společnost *Telefónica* prohlašuje, že žadateli byly pro jím určené a vyznačené zájmové území poskytnuty veškeré dostupné informace o *SEK*.

Číslo jednací: 533284/13

Číslo žádosti: 0113 880 803

(4) Žadateli převzetím tohoto *Vyjádření* vzniká povinnost poskytnuté informace a data užít pouze k účelu, pro který mu byla tato poskytnuta. Žadatel není oprávněn poskytnuté informace a data rozmnožovat, rozšiřovat, pronajímat, půjčovat či jinak užívat bez souhlasu společnosti *Telefónica*. V případě porušení těchto povinností vznikne žadateli odpovědnost vyplývající z platných právních předpisů, zejména předpisů práva autorského.

V případě dotazů k *Vyjádření* lze kontaktovat společnost *Telefónica* na asistenční lince 14 111.

Přílohami *Vyjádření* jsou:

- Všeobecné podmínky ochrany *SEK* společnosti *Telefónica*
- Situační výkres (obsahuje zájmové území určené a vyznačené žadatelem a výřezy účelové mapy *SEK*)
- Informace k podmínkám napojení

Vyjádření vydala společnost *Telefónica* dne: 27. 2. 2013.



Telefónica Czech Republic, a.s.
Za Brumlovkou 266/2
140 22 Praha 4
DIČ: CZ 60193336

188

Všeobecné podmínky ochrany SEK společnosti Telefónica

I. Obecná ustanovení

1. Stavebník, nebo jím pověřená třetí osoba, je povinen bez zbytečného odkladu poté, kdy zjistil, že jeho záměr, pro který podal shora označenou žádost, je v kolizi se SEK a nebo zasahuje do ochranného pásma SEK, nejpozději však před počátkem zpracování projektové dokumentace stavby, která koliduje se SEK a nebo zasahuje do ochranného pásma SEK, vyzvat společnost Telefónica ke stanovení konkrétních podmínek ochrany SEK a k přeložení SEK, a to prostřednictvím POS.

2. Nastane-li skutečnost uvedená v bodu 1., zajistí přeložení SEK její vlastník, společnost Telefónica. Pro účely přeložení SEK je stavebník povinen uzavřít se společností Telefónica Smlouvu o realizaci překládky SEK.

3. Stavebník, nebo jím pověřená třetí osoba, je povinen při provádění jakýchkoliv činností, zejména stavebních nebo jiných prací, při odstraňování havárií a projektování staveb, řídit se platnými právními předpisy, technickými a odbornými normami (včetně doporučených), správnou praxí v oboru stavebnictví a technologickými postupy a učinit veškerá opatření nezbytná k tomu, aby nedošlo k poškození nebo ohrožení SEK ve vlastnictví společnosti Telefónica a je výslovně srozuměn s tím, že SEK je součástí veřejné komunikační sítě, je zajišťována ve veřejném zájmu a je chráněna právními předpisy. Ochranné pásmo podzemního komunikačního vedení činí 1,5 m po stranách krajního vedení.

4. Při projektování výstavby, rekonstrukce či přeložky vedení a zařízení silových elektrických sítí, elektrických trakcí vlaků a tramvají je stavebník, nebo jím pověřená třetí osoba, povinen před zahájením řízení na správním úřadě kontaktovat pracovníka POS ve věci posouzení nebezpečných a rušivých vlivů. Obdobně je stavebník nebo jím pověřený subjekt povinen postupovat při projektování výstavby, rekonstrukce či přeložky produktovodů s katodovou ochranou.

5. Stavebník, nebo jím pověřená třetí osoba, je povinen každé poškození či krádež SEK neprodleně od okamžiku zjištění takové skutečnosti, oznámit POS nebo poruchové službě společnosti Telefónica, telefonní číslo 800 184 084, pro oblast Praha lze užít telefonní číslo 241 400 500.

6. Bude-li žadatel na společnosti Telefónica požadovat, aby se jako účastník správního řízení, pro jehož účely bylo toto Vyjádření vydáno, vzdala práva na odvolání proti rozhodnutí vydanému ve správním řízení, pro jehož účely bylo toto Vyjádření vydáno, je povinen kontaktovat POS.

II. Součinnost stavebníka při činnostech v blízkosti SEK

1. Při jakékoliv činnosti v blízkosti vedení SEK je stavebník, nebo jím pověřená třetí osoba, povinen respektovat ochranné pásmo SEK tak, aby nedošlo k poškození nebo zamezení přístupu k SEK.

2. Na trasách PVSEK do vzdálenosti 1,5 m od krajního vedení trasy nesmí stavebník, nebo jím pověřená třetí osoba, provádět žádné terénní úpravy. Nad trasami SEK musí nechat volný prostor.

3. Stavebník, nebo jím pověřená třetí osoba, není oprávněn na trase PVSEK (včetně ochranného pásma) jakkoliv měnit niveletu terénu, vysazovat trvalé porosty ani měnit rozsah a konstrukci zpevněných ploch (např. komunikací, parkovišť, vjezdů aj.).

4. Stavebník, nebo jím pověřená třetí osoba, je povinen výkopové práce v blízkosti sloupů NVSEK provádět v takové vzdálenosti, aby nedošlo k narušení jejich stability, to vše za dodržení platných právních předpisů, technických a odborných norem (včetně doporučených), správné praxí v oboru stavebnictví a technologických postupů.

5. Při přepravě vysokého nákladu nebo mechanizace pod trasou NVSEK je stavebník, nebo jím pověřená třetí osoba, povinen respektovat výšku vedení nad zemí, případně potřebnou změnu výšky vedení projednat s POS.

6. Stavebník, nebo jím pověřená třetí osoba, je povinen manipulační a skladové plochy zřizovat v takové vzdálenosti od NVSEK, aby činnosti na/v manipulačních a skladových plochách nemohly být vykonávány ve vzdálenost menší než 1m od NVSEK.

7. Stavebník, nebo jím pověřená třetí osoba, není oprávněn užívat, přemísťovat a odstraňovat technologické, ochranné a pomocné prvky *SEK*.

III. Práce v objektech a odstraňování objektů

1. Při provádění činností v budovách a jiných objektech je stavebník, nebo jím pověřená třetí osoba, povinen v souladu s právními předpisy, technickými a odbornými normami (včetně doporučených), správnou praxí v oboru stavebnictví a technologickými postupy provést mimo jiné průzkum vnějších i vnitřních vedení *SEK* na omítce i pod ní.

SITUAČNÍ VÝKRES - ZÁJMOVÉ ÚZEMÍ

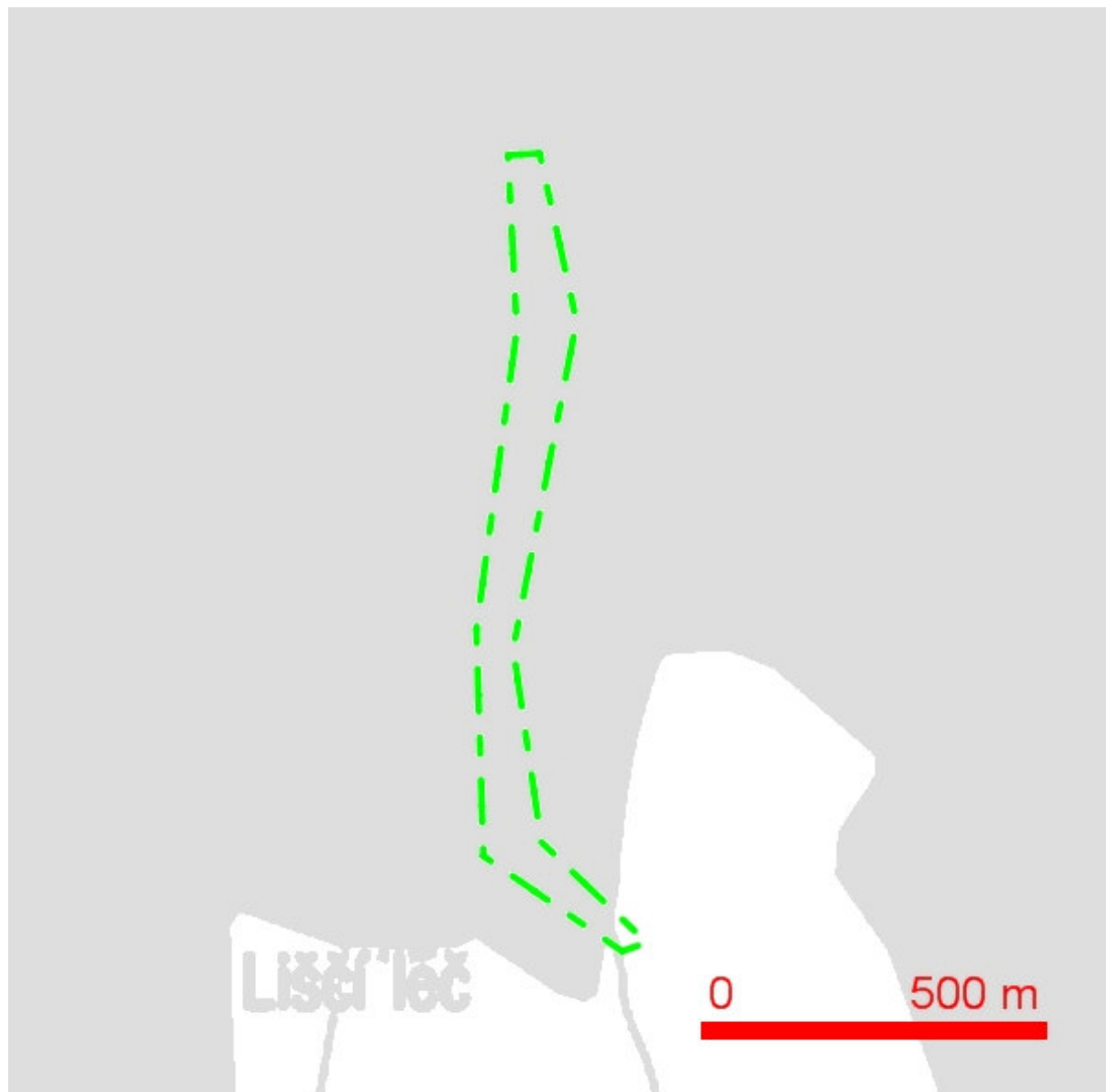

LEGENDA:

- ..hranice zájmového území k vyjádření
- ..zaměřený průběh metalického kabelu
- ..zaměřený průběh optického kabelu, HDPE trubky
nebo souběh optického a metalického kabelu
- ..nezaměřený průběh metalického kabelu
- ..nezaměřený průběh optického kabelu, HDPE
trubky nebo souběh optického a metalického
kabelu
- RR ..radiové síť, ochranné pásmo radiové sítě
- ..nadzemní síť
- ..neprovozované síť
- ..nn přípojka, území s nn přípojkou O2
- ..kolektor, kabelovod

Telefónica Czech Republic, a.s.
Za Brumlovkou 266/2
140 22 Praha 4
DIČ: CZ 60193336

188

[Signature]