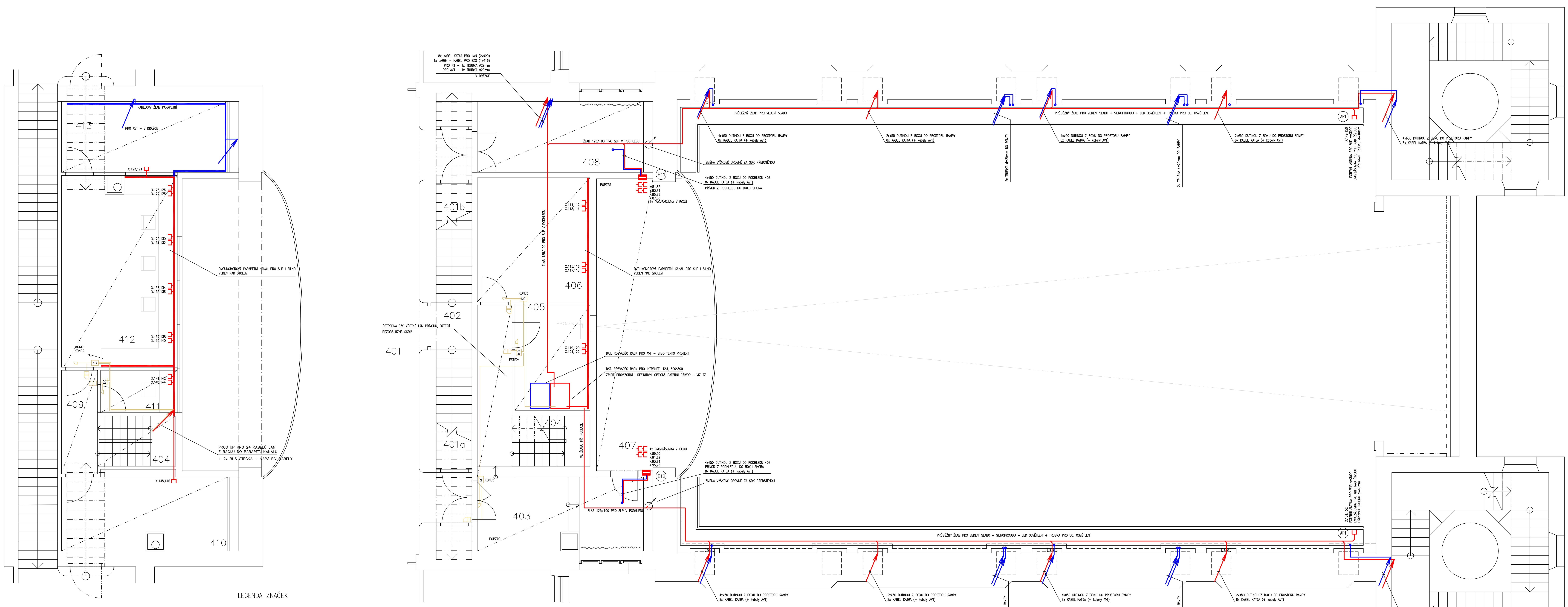

LEGENDA ZNAČEK

DVOJZÁSUVKA LAN (STRUKTUROVANÁ KABELÁŽ) KATEGORIE 6A

LAN
KABELÁŽ + TRUBKOVÁNÍ KATEGORIE 6A

KABELÁŽ PRO AV TECHNIKU
POUZE TRASY (TRUBKY, ŽLABY, KRABICE)
BEZ DODÁVEK A MONTÁŽE KABELŮ (VIZ SAMOST. PROJEKT)
ZÁSUVKY RJ45 V MEDIABOXECH JSOU SOUČÁSTÍ DOKUMENTACE SLP

ELEKTRICKÁ ZABEZPEČOVACÍ SIGNALIZACE EZS
DETEKTOR POHYBU

ELEKTRICKÁ ZABEZPEČOVACÍ SIGNALIZACE EZS
MAGNETICKÝ KONTAKT

ELEKTRICKÁ ZABEZPEČOVACÍ SIGNALIZACE EZS
KLÁVESNICE PRO OVLÁDÁNÍ SYSTÉMU EZS

KONTROLA VSTUPU (ČTEČKY)
ČTEČKA

KC KONTROLA VSTUPU (ČTEČKY)
KONCENTRÁTOR (PRO JEDNY ČI DVOJE DVEŘE)

KONTROLA VSTUPU (ČTEČKY)
ELEKTRICKÝ ZÁMEK

BUS KABELÁŽ PRO KONCENTRÁTORY ČTEČEK
BUS (BELDEN9501) + NAPÁJENÍ PRO ZÁMKY (2x1,5) + NAPÁJENÍ PRO KC (3x1,5)

LEGENDA MÍSTNOSTÍ:

OZN.	NÁZEV MÍSTNOSTI	PLOCHA m^2	PODLAHA	STĚNY	STROP	POZNÁMKA
301	CHODBA					
302	PŘEDSÁLÍ	101,6	DŘEV. MASIVNÍ LAMELY	POZN. 1	POZN. 1 – ŽEBRA	
303	AULA	334,6	DŘEV. MASIVNÍ LAMELY	POZN. 1	POZN. 2	
304	PORTÁL	19,1	DŘEV. MASIVNÍ LAMELY	BÍLÁ MALBA, SDK	SDK PODHLED	
305	ÚNIKOVÉ SCHODIŠTĚ	18,2	STÁVAJÍCÍ			VLOŽENÉ OCEL. STUPNĚ
306	SCHODIŠTĚ	18,2	STÁVAJÍCÍ			

INVESTOR:	Mendelova univerzita v Brně, Zemědělská 1665/1, 613 00 Brno		
GENERÁLNÍ PROJEKTANT:	RUDIŠ – RUDIŠ ARCHITEKTI s.r.o. JASELSKÁ 21, BRNO		
PROJEKT:	REKONSTRUKCE AULY OBJ. A, BA 01		
VEDOUCÍ PROJEKTANT:	ING. KAREL ALEXA	PROJEKTANT:	ing. Jan Bukolský, Projekce sdělovacích rozvodů, Kainarova 5, Brno
VYPRACOVAL:	ING. KAREL ALEXA		
DATUM:	07 / 2015		
STUPEŇ:	DOKUMENTACE PRO PROVEDENÍ STAVBY		
ČÁST:	D.1.4d) ZAŘÍZENÍ SLABOPROUDÉ ELEKTROTECHNIKY		
NÁZEV VÝKRESU: PŮDORYS 4.NP	MĚŘÍTKO: 1:100	ČÍSLO VÝKRESU: D.1.4d) 3	